

PROJEKTANTSKI URED:
URED OVLAŠTENE ARHITEKTICE
MARINA ZAJEC DIPL.ING.ARH.
DRENOVAČKA 4, POLJANICA
10298 DONJA BISTRA
OIB: 81658366854
TEL. + 385 1 3391 728
MOB. + 385 98 795 790
MAIL. zajecmarina@gmail.com
WEB. www.marina-zajec.vacau.com

INVESTITOR:
OPĆINA PUNAT
NOVI PUT 2
51521 PUNAT
OIB: 59398328383

GRAĐEVINA:
PARK ZA VJEŽBANJE - PUNAT

LOKACIJA:
PARK U PUNTU U ULICI OBALA, 51521 PUNAT
DIO K.Č.BR. 9136/1 K.O. PUNAT

TEHNIČKI DNEVNIK:
1310-16-GL

GLAVNI PROJEKT ARHITEKTONSKI PROJEKT

GLAVNA PROJEKTANTICA:
MARINA ZAJEC dipl.ing.arh.



SURADNICA:
Franka Spetić mag.art.

ODGOVORNA OSOBA:
MARINA ZAJEC dipl.ing.arh.

URED OVLAŠTENE ARHITEKTICE
MARINA ZAJEC
DRENOVAČKA 4, 10298 DONJA BISTRA

MJESTO I DATUM:
BISTRA, LISTOPAD 2016.

SADRŽAJ MAPE

1. OPĆI DIO

- 1.1. Preslika Rješenja o upisu u Imenik ovlaštenih arhitekata
- 1.2. Preslika Rješenja o osnivanju Ureda
- 1.3. Isprava o imenovanju glavne projektantice
- 1.4. Isprava o imenovanju projektantice Glavnog arhitektonskog projekta
- 1.5. Izjava glavne projektantice o usklađenosti Glavnog projekta

2. TEKSTUALNI DIO

- 2.1. Tehnički opis
- 2.2. Dokazi o ispunjavanju temeljnih i drugih zahtjeva
- 2.3. Program kontrole i osiguranja kvalitete
- 2.4. Iskaz procijenjenih troškova građenja
- 2.5. Posebni tehnički uvjeti građenja

3. GRAFIČKI PRIKAZI

3.1. SITUACIJA – UREĐENJE OKOLIŠA

- | | | |
|----|---|-------|
| 1. | Postojeće stanje – geodetski situacijski snimak | 1:500 |
| 2. | Situacija – uređenje okoliša / preklop s geodetskom snimkom | 1:250 |
| 3. | Situacija – prikaz temelja, presjek 1-1 i prostorni prikaz | 1:100 |

3.2. DETALJI UGRADNJE

- | | | |
|----|--|------|
| 1. | Paralelna preča (sprava kao tip 9155) | 1:50 |
| 2. | Sprava za istezanje nogu (sprava kao tip 9157) | 1:50 |
| 3. | Dvostruka kosa klupa (sprava kao tip 9169) | 1:50 |
| 4. | Paralelne preče na stupcu (sprava kao tip 9170) | 1:50 |
| 5. | Sprava za sklekove (sprava kao tip 9171) | 1:50 |
| 6. | Univerzalne šipke (sprava kao tip 9300) | 1:50 |
| 7. | Sprava SW3 Street workout park (sprava kao tip 9383) | 1:50 |
| 8. | Shema polaganja ploča u travu – pješački pristupi | 1:50 |

3.3. PROSTORNI PRIKAZI

Elaborati i podloge na temelju kojih je izrađen Glavni projekt:

GEODETSKI SITUACIJSKI SNIMAK

Broj elaborata: 226-2016-3-PUNAT, 04.10.2016.

U.I.O.G. VIDMAR d.o.o., I.G.Kovačića 174, 51314 Ravna Gora

Tomislav Vidmar dipl.ing.geod.

1.1. PRESLIKA RJEŠENJA O UPISU U IMENIK OVLAŠTENIH ARHITEKATA



REPUBLIKA HRVATSKA
HRVATSKA KOMORA ARHITEKATA
I INŽENJERA U GRADITELJSTVU

Klasa: UPI-350-07/09-01/3458
Urbroj: 314-01-09-1
Zagreb, 14. travnja 2009. godine

Na temelju članka 24. i članka 26. stavka 2. Zakona o Hrvatskoj komori arhitekata i inženjera u graditeljstvu ("Narodne novine", br. 47/98), Statuta Hrvatske komore arhitekata i inženjera u graditeljstvu ("Narodne novine", br. 147/05), te na temelju Odluke i nacrt Rješenja Odbora za upis u Imenik ovlaštenih arhitekata od 08.04.2009. godine, koji je rješavao po Zahtjevu za upis ZAJEC MARINA, dipl.ing.arh., DONJA BISTRA, POLJSKA 3, predsjednik Hrvatske komore arhitekata i inženjera u graditeljstvu donosi i potpisuje

RJEŠENJE

1. U Imenik ovlaštenih arhitekata upisuje se ZAJEC MARINA, dipl.ing.arh., DONJA BISTRA, u stručni smjer za: **ovlaštena arhitektica** pod rednim brojem 3458, s danom upisa 08.04.2009. godine.
2. Upisom u Imenik ovlaštenih arhitekata, ZAJEC MARINA, dipl.ing.arh., stječe pravo na uporabu strukovnog naziva "ovlaštena arhitektica" i pravo na obavljanje stručnih poslova temeljem članka 25. Zakona o Hrvatskoj komori arhitekata i inženjera u graditeljstvu, a u svezi s člankom 4. stavkom 1., 4. i 5. Statuta Hrvatske komore arhitekata i inženjera u graditeljstvu, te ostala prava i dužnosti sukladno posebnim propisima.
3. Ovlašteni arhitekt poslove iz točke 2. ovoga Rješenja dužan je obavljati stvarno i stalno, te sukladno temeljnim načelima i pravilima struke koje treba poštivati ovlašteni arhitekt.
4. Ovlaštenom arhitektu Hrvatska komora arhitekata i inženjera u graditeljstvu izdaje "arhitektonsku iskaznicu" i "pečat", koji su trajno vlasništvo Komore.
5. Ovlašteni arhitekt dobiva posredstvom Hrvatske komore arhitekata i inženjera u graditeljstvu policu osiguranja od profesionalne odgovornosti od odabranog osiguravatelja. Polica se izdaje za razdoblje od godinu dana i obnavlja svake godine. Premija osiguranja uračunata je u članarinu.
6. Ovlašteni arhitekt dužan je plaćati Hrvatskoj komori arhitekata i inženjera u graditeljstvu članarinu i ostala davanja koja utvrde tijela Komore i Razreda, osim u slučaju mirovanja članstva, te pri prestanku članstva u Komori podmiriti sve dospjele financijske obveze prema istima.

2

Obrazloženje

ZAJEC MARINA, dipl.ing.arh., podnijela je Zahtjev za upis u Imenik ovlaštenih arhitekata.

Odbor za upis u Imenik ovlaštenih arhitekata proveo je na sjednici održanoj 08.04.2009. godine postupak razmatranja dostavljenog potpunog Zahtjeva imenovane, te je temeljem članka 24. stavka 2. i članka 25. stavka 2. Zakona o Hrvatskoj komori arhitekata i inženjera u graditeljstvu ("Narodne novine", br. 47/98), a u svezi s člankom 5. stavkom 2. i člankom 20. Statuta Hrvatske komore arhitekata i inženjera u graditeljstvu ("Narodne novine", br. 147/05), donio Odluku i nacrt Rješenja o upisu imenovane u Imenik ovlaštenih arhitekata. Nacrt Rješenja dostavljen je na potpis predsjedniku Komore.

Ovlašteni arhitekt stekao je pravo na obavljanje poslova projektiranja i/ili stručnog nadzora građenja prema članku 49. Zakona o gradnji ("Narodne novine", br. 175/03 i 100/04) i članku 4. stavku 1. Statuta Hrvatske komore arhitekata i inženjera u graditeljstvu ("Narodne novine", br. 147/05), u svojstvu odgovorne osobe upisom u Imenik ovlaštenih arhitekata Hrvatske komore arhitekata i inženjera u graditeljstvu i to pravo mu traje dok traje policu osiguranja od profesionalne odgovornosti, odnosno do izricanja stegovne kazne iz članka 30. Zakona o Hrvatskoj komori arhitekata i inženjera u graditeljstvu ("Narodne novine", br. 47/98), a u svezi s člankom 4. stavkom 4. i 5. Statuta Hrvatske komore arhitekata i inženjera u graditeljstvu ("Narodne novine", br. 147/05).

Ovlašteni arhitekt, osim u slučaju mirovanja članstva, dobiva posredstvom Hrvatske komore arhitekata i inženjera u graditeljstvu policu osiguranja od profesionalne odgovornosti od odabranog osiguravatelja. Polica se izdaje za razdoblje od godinu dana i obnavlja svake godine. Premija osiguranja uračunata je u članarinu.

Upisom u Imenik ovlaštenih arhitekata imenovana je stekla pravo na "pečat" i "arhitektonsku iskaznicu" koje mu izdaje Hrvatska komora arhitekata i inženjera u graditeljstvu, a koji su trajno vlasništvo Komore temeljem članka 4. stavka 2. i 3. Statuta Hrvatske komore arhitekata i inženjera u graditeljstvu ("Narodne novine", br. 147/05).

Sva prethodno navedena prava obvezuju ovlaštenog arhitekata na redovno i uredno plaćanje članarine u skladu s člankom 31. Statuta Hrvatske komore arhitekata i inženjera u graditeljstvu ("Narodne novine", br. 147/05).

Ovlašteni arhitekt može poslove projektiranja i/ili stručnog nadzora građenja prema članku 51., 52., 53. i 58. Zakona o gradnji ("Narodne novine", br. 175/03 i 100/04) obavljati samostalno u vlastitom uredu, zajedničkom uredu, projektantskom društvu, odnosno u pravnoj osobi registriranoj za tu djelatnost.

Ovlašteni arhitekt dužan je u obavljanju poslova projektiranja i/ili stručnog nadzora građenja poštivati odredbe Zakona o gradnji i posebnih zakona, te osigurati da obavljanje poslova projektiranja i/ili stručnog nadzora bude u skladu s načelima i pravilima struke, koja treba poštivati ovlašteni arhitekt.

Na temelju svega prethodno navedenog, riješeno je kao u dispozitivu ovoga Rješenja.

Pouka o pravnom lijeku

Protiv ovog Rješenja žalba nije dopuštena, ali se može pokrenuti upravni spor podnošenjem tužbe Upravnom sudu Republike Hrvatske, u roku od 30 dana od primitka ovog Rješenja.

PREDSJEDNIK KOMORE

TOMISLAV TKALČIĆ, dipl.ing.stroj.

Dostaviti:

1. MARINA ZAJEC, 10298 DONJA BISTRA, POLJSKA 3
2. U Zbirku isprava Komore
3. Pismohrana Komore

1.2. PRESLIKA RJEŠENJA O OSNIVANJU UREDA



REPUBLIKA HRVATSKA
HRVATSKA KOMORA ARHITEKATA
I INŽENJERA U GRADITELJSTVU

Klasa: UPI-311-01/08-01/692
Urbroj: 314-01-08-2
Zagreb, 27. travnja 2009. godine

Na temelju članka 24. Zakona o Hrvatskoj komori arhitekata i inženjera u graditeljstvu (Narodne novine, broj 47/98), a u svazi s člankom 353. stavkom 2. podstavkom 2. Zakona o prostornom uređenju i gradnji (Narodne novine, broj 76/07), kojim su ostavljeni na snazi članci 50. i 52. Zakona o gradnji, rješavajući po zahtjevu koji je podnijela MARINA ZAJEC, dipl.ing.arh., DONJA BISTRA, POLJSKA 3, za upis u Upisnik ureda za samostalno obavljanje poslova projektiranja i/ili stručnog nadzora građenja Hrvatske komore arhitekata i inženjera u graditeljstvu, predsjednik Komore donosi

RJEŠENJE o osnivanju Ureda za samostalno obavljanje poslova projektiranja i stručnog nadzora građenja ovlaštenog/e arhitekta/ice

1. U Upisnik ureda za samostalno obavljanje poslova projektiranja i/ili stručnog nadzora građenja Hrvatske komore arhitekata i inženjera u graditeljstvu, upisuje se Ured za samostalno obavljanje poslova projektiranja i stručnog nadzora građenja ovlaštenog/e arhitekta/ice MARINA ZAJEC, dipl.ing.arh., DONJA BISTRA, rođene 06.10.1979., pod rednim brojem 692, s danom upisa 01.05.2009. godine.
2. Ured za samostalno obavljanje poslova projektiranja i stručnog nadzora građenja ovlaštenog/e arhitekta/ice MARINA ZAJEC, dipl.ing.arh., DONJA BISTRA, osniva se danom upisa u Upisnik ureda za samostalno obavljanje poslova projektiranja i/ili stručnog nadzora građenja Hrvatske komore arhitekata i inženjera u graditeljstvu, a s radom započinje 01.05.2009. godine.
3. Poslovno sjedište Ureda za samostalno obavljanje poslova projektiranja i stručnog nadzora građenja ovlaštenog/e arhitekta/ice MARINA ZAJEC, dipl.ing.arh., je na adresi ZAGREB, GORJANSKA 48.
4. Ured mora imati natpisnu ploču koja se postavlja pored ulaza u zgradu u kojoj je smješten ured. Naziv ureda ispisuje se na natpisnoj ploči četverokutnog oblika, širine 50 cm i visine 30 cm, u materijalu eloksirani aluminij sa folijom. Logotip (znak) Komore tiska se u foliji u dvije boje na svijetlo sivoj podlozi. Tekst natpisne ploče mora biti tiskan u srebrno sivoj boji na antracit podlozi, a tip slova je helvetica.
5. Komora izdaje natpisnu ploču, a MARINA ZAJEC, dipl.ing.arh. snosi trošak korištenja natpisne ploče, koji jednokratno uplaćuje u korist osnovnog računa Komore.
6. Matični broj Ureda: 80411037

Uredu su u skladu s Nacionalnom klasifikacijom djelatnosti dodijeljene pripadajuće šifre djelatnosti, za samostalnu djelatnost arhitekata i inženjera u graditeljstvu, 71.11 – Arhitektonske djelatnosti i 71.12 – Inženjerstvo i s njim povezano tehničko savjetovanje.

Ured će poslovati pod skraćenim nazivom: *Ured ovlaštene arhitekta MARINA ZAJEC*, te će se isti upisati u "arhitektonsku iskaznicu" i "pečat" koje izdaje Hrvatska komora arhitekata i inženjera u graditeljstvu.

U članku 38. Statuta Hrvatske komore arhitekata i inženjera u graditeljstvu propisano je da ovlaštene arhitekate i ovlaštene inženjere koji poslove projektiranja i/ili stručnog nadzora građenja obavljaju samostalno u vlastitom uredu, zajedničkom uredu ili projektantskom društvu, dužni su imati ploču ureda odnosno društva istaknutu pored ulaza u zgradu u kojem je smješten ured.

Upravni odbor Komore je temeljem ovlaštenja iz članka 38. stavka 3. Statuta Komore propisao obvezatni sadržaj ploče, na sjednici održanoj 14. lipnja 2007. godine donošenjem Pravilnika o obliku i sadržaju natpisne ploče ovlaštenih arhitekata i ovlaštenih inženjera.

Time su se stekli uvjeti koji su propisani u točki 4. dispozitiva ovog rješenja. Trošak korištenja natpisne ploče snosi MARINA ZAJEC, dipl.ing.arh., koji jednokratno uplaćuje iznos od 850,00 kn (slovima: osamstopedeset kuna) u korist osnovnog računa Razreda arhitekata broj: 2360000-1400129700.

U skladu s člankom 52. stavcima 3. i 4. Zakona o gradnji koji je ostavljen na snazi člankom 353. stavkom 2. podstavkom 2. Zakona o prostornom uređenju i gradnji (Narodne novine, broj 76/07), propisano je da ovlaštene arhitekate, odnosno ovlaštene inženjere koji samostalno obavljaju poslove projektiranja i/ili stručnog nadzora građenja može obavljati te poslove pod uvjetom da nije u radnom odnosu. Ovlaštene arhitekate, odnosno ovlaštene inženjere može imati samo jedan ured.

Uvidom u dostavljenu dokumentaciju imenovane, razvidno je da nije u radnom odnosu i da izjavom potvrđuje da će raditi samo u jednom Uredu.

Sukladno svemu prethodno iznesenom, riješeno je kao u izreci ovoga Rješenja.

Pouka o pravnom lijeku

Protiv ovog Rješenja žalba nije dopuštena, ali se može pokrenuti upravni spor podnošenjem tužbe Upravnom sudu Republike Hrvatske, u roku 30 dana od dana primitka ovog Rješenja.



Dostaviti:

1. MARINA ZAJEC, 10298 DONJA BISTRA, POLJSKA 3
2. Podružna služba HZMO Tvrtkova 5, 10 000 Zagreb
3. HZZO Mihanovičeva 3, 10 000 Zagreb
4. Podružni ured Porezne uprave Boškovičeva 5, 10 000 Zagreb
5. U Zbirku isprava Komore
6. Pismohrana Komore
7. Povrat potvrde o izvršenoj dostavi uz točke 1. do 4.

2

7. Šifre djelatnosti Ureda su: 71.11 - Arhitektonske djelatnosti i 71.12 - Inženjerstvo te s njima povezano tehničko savjetovanje.

8. Skraćeni naziv Ureda je: **Ured ovlaštene arhitekta MARINA ZAJEC**

Obrazloženje

MARINA ZAJEC, dipl.ing.arh., podnijela je Hrvatskoj komori arhitekata i inženjera u graditeljstvu aktom od 26.03.2009. godine, Zahtjev za osnivanje Ureda za samostalno obavljanje poslova projektiranja i stručnog nadzora građenja ovlaštenog/e arhitekta/ice.

Sukladno članku 50. Zakona o gradnji ostavljenom na snazi člankom 353. stavku 2. podstavku 2. Zakona o prostornom uređenju i gradnji ("Narodne novine", br. 76/03) kojim je ostavljen na snazi članak 50. Zakona o gradnji, ovlaštene arhitekate i ovlaštene inženjere mogu obavljati poslove projektiranja i/ili stručnog nadzora građenja samostalno u vlastitom uredu, zajedničkom uredu, projektantskom društvu ili drugoj pravnoj osobi registriranoj za tu djelatnost (u daljnjem tekstu: osoba registrirana za djelatnost projektiranja i/ili stručnog nadzora).

Osoba registrirana za djelatnost projektiranja i/ili stručnog nadzora dužna je u obavljanju tih poslova poštivati odredbe Zakona o prostornom uređenju i gradnji i posebnih zakona, te osigurati da obavljanje poslova projektiranja i/ili stručnog nadzora bude u skladu s temeljnim načelima i pravilima koja trebaju poštivati ovlaštene arhitekate i ovlaštene inženjere. Osoba registrirana za djelatnost projektiranja odgovorna je da projekt ili projekta kojeg je izradila odgovara propisanim zahtjevima.

U članku 52. Zakona o gradnji koji je ostavljen na snazi člankom 353. stavkom 2. podstavkom 2. Zakona o prostornom uređenju i gradnji (Narodne novine, broj 76/07), propisano je da ovlaštene arhitekate odnosno ovlaštene inženjere stječe pravo na samostalno obavljanje poslova projektiranja i/ili stručnog nadzora građenja upisom u Imenik ovlaštenih arhitekata odnosno Imenike ovlaštenih inženjera Hrvatske komore arhitekata i inženjera u graditeljstvu. Ured za samostalno obavljanje poslova projektiranja i/ili stručnog nadzora građenja, osniva se upisom u upisnik ureda za samostalno obavljanje poslova projektiranja i/ili stručnog nadzora građenja Komore.

Ured za samostalno obavljanje poslova projektiranja i/ili stručnog nadzora građenja, osniva se upisom u Upisnik ureda za samostalno obavljanje poslova projektiranja i/ili stručnog nadzora građenja Hrvatske komore arhitekata i inženjera u graditeljstvu.

Uvidom u službenu evidenciju Hrvatske komore arhitekata i inženjera u graditeljstvu utvrđeno je da je MARINA ZAJEC, dipl.ing.arh. upisana u Imenik ovlaštenih arhitekata Hrvatske komore arhitekata i inženjera u graditeljstvu pod rednim brojem 3458, s danom upisa 08.04.2009. godine, te je s tog osnova stekla pravo na samostalno obavljanje poslova projektiranja i stručnog nadzora građenja.

Ured za samostalno obavljanje poslova projektiranja i stručnog nadzora građenja ovlaštenog arhitekta, osnovan je upisom u Upisnik ureda za samostalno obavljanje poslova projektiranja i/ili stručnog nadzora građenja Hrvatske komore arhitekata i inženjera u graditeljstvu, s danom 01.05.2009. godine, pod rednim brojem 692.

Uredu je Državni zavod za statistiku dodijelio Matični broj ureda, u skladu s Odlukom o sadržaju i načinu vođenja registra ovlaštenih organizacija.



REPUBLIKA HRVATSKA
HRVATSKA KOMORA ARHITEKATA

Klasa: UP/I-311-01/13-01/692
Urbroj: 505-13-03
Zagreb, 25. ožujka 2013. godine

Na temelju članka 20. Zakona o arhitektonskim i inženjerskim poslovima i djelatnostima u prostornom uređenju i gradnji («Narodne novine», broj 152/08) te članka članaka 20. i 52.st.3. Statuta Hrvatske komore arhitekata («Narodne novine», broj 64/09), odlučujući o zahtjevu koji je podnijela MARINA ZAJEC, dipl.ing.arh., OIB 81658366854, JMBG 0610979335043 DONJA BISTRA, POLJSKA 3, za promjenu poslovnog sjedišta ureda u rješenju o osnivanju Ureda za samostalno obavljanje poslova projektiranja i stručnog nadzora, Odbor za upis Hrvatske komore arhitekata u sastavu TOMISLAV ČURKOVIĆ, ovl.arh., predsjednik Komore i Željko Andrašić, ovl.arh., Zoran Boševski, ovl.arh., Neno Kezić, ovl.arh. i Branimir Rajčić, ovl.arh., članovi Odbora za upis, donosi

RJEŠENJE

o izmjeni točke 3. dispozitiva rješenja,

Klasa: UP/I-311-01/08-01/692, Ur.broj: 314-01-08-2 od 27. travnja 2009. godine

U Rješenju Klasa: UP/I-311-01/08-01/692, Ur.broj: 314-01-08-2 od 27. travnja 2009. godine, točka 3. dispozitiva Rješenja mijenja se i glasi:

" Poslovno sjedište Ureda ovlaštene arhitekture MARINA ZAJEC za samostalno obavljanje djelatnosti na DRENOVAČKA ULICA 4

ANICA BISTRANSKA, DONJA BISTRA

POLJ.

1 2 4 5 6 7 i 8 dispozitiva osnovnog rješenja ostali

Točke

2

Odbor za upis Hrvatske komore arhitekata je razmatrao podneseni zahtjev te utvrdio da je isti osnovan.

S obzirom na nastup nove okolnosti o promjeni adrese Ureda za samostalno obavljanje poslova projektiranja i stručnog nadzora građenja ovlaštene arhitekture MARINA ZAJEC, u Upisniku ureda za samostalno obavljanje poslova projektiranja i /ili stručnog nadzora građenja Hrvatske komore arhitekata, izmijenjeno je osnovno rješenje u točki 3. dispozitiva rješenja.

U svemu ostalome Rješenje o osnivanju ureda za samostalno obavljanje poslova projektiranja i stručnog nadzora ostaje nepromijenjeno.

Na temelju podnesenog Zahtjeva te zakonskih propisa, ocijenjeno je da je udovoljeno svim traženim uvjetima te je riješeno kao u izreci ovoga rješenja.

Pouka o pravnom lijeku

Protiv ovog rješenja nije dopuštena žalba, ali se može pokrenuti upravni spor tužbom koja se podnosi u roku 30 dana primitka ovog rješenja Upravnom sudu Republike Hrvatske.

Predsjednik Hrvatske komore arhitekata

TOMISLAV ČURKOVIĆ, ovl.arh.



Dostaviti:

IA ZAJEC, 10298 DONJA BISTRA, POLJSKA 3
Telefon: 01 4920 7000, 01 4920 7001, 01 4920 7002, 01 4920 7003, 01 4920 7004, 01 4920 7005, 01 4920 7006, 01 4920 7007, 01 4920 7008, 01 4920 7009, 01 4920 7010, 01 4920 7011, 01 4920 7012, 01 4920 7013, 01 4920 7014, 01 4920 7015, 01 4920 7016, 01 4920 7017, 01 4920 7018, 01 4920 7019, 01 4920 7020, 01 4920 7021, 01 4920 7022, 01 4920 7023, 01 4920 7024, 01 4920 7025, 01 4920 7026, 01 4920 7027, 01 4920 7028, 01 4920 7029, 01 4920 7030, 01 4920 7031, 01 4920 7032, 01 4920 7033, 01 4920 7034, 01 4920 7035, 01 4920 7036, 01 4920 7037, 01 4920 7038, 01 4920 7039, 01 4920 7040, 01 4920 7041, 01 4920 7042, 01 4920 7043, 01 4920 7044, 01 4920 7045, 01 4920 7046, 01 4920 7047, 01 4920 7048, 01 4920 7049, 01 4920 7050, 01 4920 7051, 01 4920 7052, 01 4920 7053, 01 4920 7054, 01 4920 7055, 01 4920 7056, 01 4920 7057, 01 4920 7058, 01 4920 7059, 01 4920 7060, 01 4920 7061, 01 4920 7062, 01 4920 7063, 01 4920 7064, 01 4920 7065, 01 4920 7066, 01 4920 7067, 01 4920 7068, 01 4920 7069, 01 4920 7070, 01 4920 7071, 01 4920 7072, 01 4920 7073, 01 4920 7074, 01 4920 7075, 01 4920 7076, 01 4920 7077, 01 4920 7078, 01 4920 7079, 01 4920 7080, 01 4920 7081, 01 4920 7082, 01 4920 7083, 01 4920 7084, 01 4920 7085, 01 4920 7086, 01 4920 7087, 01 4920 7088, 01 4920 7089, 01 4920 7090, 01 4920 7091, 01 4920 7092, 01 4920 7093, 01 4920 7094, 01 4920 7095, 01 4920 7096, 01 4920 7097, 01 4920 7098, 01 4920 7099, 01 4920 7100, 01 4920 7101, 01 4920 7102, 01 4920 7103, 01 4920 7104, 01 4920 7105, 01 4920 7106, 01 4920 7107, 01 4920 7108, 01 4920 7109, 01 4920 7110, 01 4920 7111, 01 4920 7112, 01 4920 7113, 01 4920 7114, 01 4920 7115, 01 4920 7116, 01 4920 7117, 01 4920 7118, 01 4920 7119, 01 4920 7120, 01 4920 7121, 01 4920 7122, 01 4920 7123, 01 4920 7124, 01 4920 7125, 01 4920 7126, 01 4920 7127, 01 4920 7128, 01 4920 7129, 01 4920 7130, 01 4920 7131, 01 4920 7132, 01 4920 7133, 01 4920 7134, 01 4920 7135, 01 4920 7136, 01 4920 7137, 01 4920 7138, 01 4920 7139, 01 4920 7140, 01 4920 7141, 01 4920 7142, 01 4920 7143, 01 4920 7144, 01 4920 7145, 01 4920 7146, 01 4920 7147, 01 4920 7148, 01 4920 7149, 01 4920 7150, 01 4920 7151, 01 4920 7152, 01 4920 7153, 01 4920 7154, 01 4920 7155, 01 4920 7156, 01 4920 7157, 01 4920 7158, 01 4920 7159, 01 4920 7160, 01 4920 7161, 01 4920 7162, 01 4920 7163, 01 4920 7164, 01 4920 7165, 01 4920 7166, 01 4920 7167, 01 4920 7168, 01 4920 7169, 01 4920 7170, 01 4920 7171, 01 4920 7172, 01 4920 7173, 01 4920 7174, 01 4920 7175, 01 4920 7176, 01 4920 7177, 01 4920 7178, 01 4920 7179, 01 4920 7180, 01 4920 7181, 01 4920 7182, 01 4920 7183, 01 4920 7184, 01 4920 7185, 01 4920 7186, 01 4920 7187, 01 4920 7188, 01 4920 7189, 01 4920 7190, 01 4920 7191, 01 4920 7192, 01 4920 7193, 01 4920 7194, 01 4920 7195, 01 4920 7196, 01 4920 7197, 01 4920 7198, 01 4920 7199, 01 4920 7200, 01 4920 7201, 01 4920 7202, 01 4920 7203, 01 4920 7204, 01 4920 7205, 01 4920 7206, 01 4920 7207, 01 4920 7208, 01 4920 7209, 01 4920 7210, 01 4920 7211, 01 4920 7212, 01 4920 7213, 01 4920 7214, 01 4920 7215, 01 4920 7216, 01 4920 7217, 01 4920 7218, 01 4920 7219, 01 4920 7220, 01 4920 7221, 01 4920 7222, 01 4920 7223, 01 4920 7224, 01 4920 7225, 01 4920 7226, 01 4920 7227, 01 4920 7228, 01 4920 7229, 01 4920 7230, 01 4920 7231, 01 4920 7232, 01 4920 7233, 01 4920 7234, 01 4920 7235, 01 4920 7236, 01 4920 7237, 01 4920 7238, 01 4920 7239, 01 4920 7240, 01 4920 7241, 01 4920 7242, 01 4920 7243, 01 4920 7244, 01 4920 7245, 01 4920 7246, 01 4920 7247, 01 4920 7248, 01 4920 7249, 01 4920 7250, 01 4920 7251, 01 4920 7252, 01 4920 7253, 01 4920 7254, 01 4920 7255, 01 4920 7256, 01 4920 7257, 01 4920 7258, 01 4920 7259, 01 4920 7260, 01 4920 7261, 01 4920 7262, 01 4920 7263, 01 4920 7264, 01 4920 7265, 01 4920 7266, 01 4920 7267, 01 4920 7268, 01 4920 7269, 01 4920 7270, 01 4920 7271, 01 4920 7272, 01 4920 7273, 01 4920 7274, 01 4920 7275, 01 4920 7276, 01 4920 7277, 01 4920 7278, 01 4920 7279, 01 4920 7280, 01 4920 7281, 01 4920 7282, 01 4920 7283, 01 4920 7284, 01 4920 7285, 01 4920 7286, 01 4920 7287, 01 4920 7288, 01 4920 7289, 01 4920 7290, 01 4920 7291, 01 4920 7292, 01 4920 7293, 01 4920 7294, 01 4920 7295, 01 4920 7296, 01 4920 7297, 01 4920 7298, 01 4920 7299, 01 4920 7300, 01 4920 7301, 01 4920 7302, 01 4920 7303, 01 4920 7304, 01 4920 7305, 01 4920 7306, 01 4920 7307, 01 4920 7308, 01 4920 7309, 01 4920 7310, 01 4920 7311, 01 4920 7312, 01 4920 7313, 01 4920 7314, 01 4920 7315, 01 4920 7316, 01 4920 7317, 01 4920 7318, 01 4920 7319, 01 4920 7320, 01 4920 7321, 01 4920 7322, 01 4920 7323, 01 4920 7324, 01 4920 7325, 01 4920 7326, 01 4920 7327, 01 4920 7328, 01 4920 7329, 01 4920 7330, 01 4920 7331, 01 4920 7332, 01 4920 7333, 01 4920 7334, 01 4920 7335, 01 4920 7336, 01 4920 7337, 01 4920 7338, 01 4920 7339, 01 4920 7340, 01 4920 7341, 01 4920 7342, 01 4920 7343, 01 4920 7344, 01 4920 7345, 01 4920 7346, 01 4920 7347, 01 4920 7348, 01 4920 7349, 01 4920 7350, 01 4920 7351, 01 4920 7352, 01 4920 7353, 01 4920 7354, 01 4920 7355, 01 4920 7356, 01 4920 7357, 01 4920 7358, 01 4920 7359, 01 4920 7360, 01 4920 7361, 01 4920 7362, 01 4920 7363, 01 4920 7364, 01 4920 7365, 01 4920 7366, 01 4920 7367, 01 4920 7368, 01 4920 7369, 01 4920 7370, 01 4920 7371, 01 4920 7372, 01 4920 7373, 01 4920 7374, 01 4920 7375, 01 4920 7376, 01 4920 7377, 01 4920 7378, 01 4920 7379, 01 4920 7380, 01 4920 7381, 01 4920 7382, 01 4920 7383, 01 4920 7384, 01 4920 7385, 01 4920 7386, 01 4920 7387, 01 4920 7388, 01 4920 7389, 01 4920 7390, 01 4920 7391, 01 4920 7392, 01 4920 7393, 01 4920 7394, 01 4920 7395, 01 4920 7396, 01 4920 7397, 01 4920 7398, 01 4920 7399, 01 4920 7400, 01 4920 7401, 01 4920 7402, 01 4920 7403, 01 4920 7404, 01 4920 7405, 01 4920 7406, 01 4920 7407, 01 4920 7408, 01 4920 7409, 01 4920 7410, 01 4920 7411, 01 4920 7412, 01 4920 7413, 01 4920 7414, 01 4920 7415, 01 4920 7416, 01 4920 7417, 01 4920 7418, 01 4920 7419, 01 4920 7420, 01 4920 7421, 01 4920 7422, 01 4920 7423, 01 4920 7424, 01 4920 7425, 01 4920 7426, 01 4920 7427, 01 4920 7428, 01 4920 7429, 01 4920 7430, 01 4920 7431, 01 4920 7432, 01 4920 7433, 01 4920 7434, 01 4920 7435, 01 4920 7436, 01 4920 7437, 01 4920 7438, 01 4920 7439, 01 4920 7440, 01 4920 7441, 01 4920 7442, 01 4920 7443, 01 4920 7444, 01 4920 7445, 01 4920 7446, 01 4920 7447, 01 4920 7448, 01 4920 7449, 01 4920 7450, 01 4920 7451, 01 4920 7452, 01 4920 7453, 01 4920 7454, 01 4920 7455, 01 4920 7456, 01 4920 7457, 01 4920 7458, 01 4920 7459, 01 4920 7460, 01 4920 7461, 01 4920 7462, 01 4920 7463, 01 4920 7464, 01 4920 7465, 01 4920 7466, 01 4920 7467, 01 4920 7468, 01 4920 7469, 01 4920 7470, 01 4920 7471, 01 4920 7472, 01 4920 7473, 01 4920 7474, 01 4920 7475, 01 4920 7476, 01 4920 7477, 01 4920 7478, 01 4920 7479, 01 4920 7480, 01 4920 7481, 01 4920 7482, 01 4920 7483, 01 4920 7484, 01 4920 7485, 01 4920 7486, 01 4920 7487, 01 4920 7488, 01 4920 7489, 01 4920 7490, 01 4920 7491, 01 4920 7492, 01 4920 7493, 01 4920 7494, 01 4920 7495, 01 4920 7496, 01 4920 7497, 01 4920 7498, 01 4920 7499, 01 4920 7500, 01 4920 7501, 01 4920 7502, 01 4920 7503, 01 4920 7504, 01 4920 7505, 01 4920 7506, 01 4920 7507, 01 4920 7508, 01 4920 7509, 01 4920 7510, 01 4920 7511, 01 4920 7512, 01 4920 7513, 01 4920 7514, 01 4920 7515, 01 4920 7516, 01 4920 7517, 01 4920 7518, 01 4920 7519, 01 4920 7520, 01 4920 7521, 01 4920 7522, 01 4920 7523, 01 4920 7524, 01 4920 7525, 01 4920 7526, 01 4920 7527, 01 4920 7528, 01 4920 7529, 01 4920 7530, 01 4920 7531, 01 4920 7532, 01 4920 7533, 01 4920 7534, 01 4920 7535, 01 4920 7536, 01 4920 7537, 01 4920 7538, 01 4920 7539, 01 4920 7540, 01 4920 7541, 01 4920 7542, 01 4920 7543, 01 4920 7544, 01 4920 7545, 01 4920 7546, 01 4920 7547, 01 4920 7548, 01 4920 7549, 01 4920 7550, 01 4920 7551, 01 4920 7552, 01 4920 7553, 01 4920 7554, 01 4920 7555, 01 4920 7556, 01 4920 7557, 01 4920 7558, 01 4920 7559, 01 4920 7560, 01 4920 7561, 01 4920 7562, 01 4920 7563, 01 4920 7564, 01 4920 7565, 01 4920 7566, 01 4920 7567, 01 4920 7568, 01 4920 7569, 01 4920 7570, 01 4920 7571, 01 4920 7572, 01 4920 7573, 01 4920 7574, 01 4920 7575, 01 4920 7576, 01 4920 7577, 01 4920 7578, 01 4920 7579, 01 4920 7580, 01 4920 7581, 01 4920 7582, 01 4920 7583, 01 4920 7584, 01 4920 7585, 01 4920 7586, 01 4920 7587, 01 4920 7588, 01 4920 7589, 01 4920 7590, 01 4920 7591, 01 4920 7592, 01 4920 7593, 01 4920 7594, 01 4920 7595, 01 4920 7596, 01 4920 7597, 01 4920 7598, 01 4920 7599, 01 4920 7600, 01 4920 7601, 01 4920 7602, 01 4920 7603, 01 4920 7604, 01 4920 7605, 01 4920 7606, 01 4920 7607, 01 4920 7608, 01 4920 7609, 01 4920 7610, 01 4920 7611, 01 4920 7612, 01 4920 7613, 01 4920 7614, 01 4920 7615, 01 4920 7616, 01 4920 7617, 01 4920 7618, 01 4920 7619, 01 4920 7620, 01 4920 7621, 01 4920 7622, 01 4920 7623, 01 4920 7624, 01 4920 7625, 01 4920 7626, 01 4920 7627, 01 4920 7628, 01 4920 7629, 01 4920 7630, 01 4920 7631, 01 4920 7632, 01 4920 7633, 01 4920 7634, 01 4920 7635, 01 4920 7636, 01 4920 7637, 01 4920 7638, 01 4920 7639, 01 4920 7640, 01 4920 7641, 01 4920 7642, 01 4920 7643, 01 4920 7644, 01 4920 7645, 01 4920 7646, 01 4920 7647, 01 4920 7648, 01 4920 7649, 01 4920 7650, 01 4920 7651, 01 4920 7652, 01 4920 7653, 01 4920 7654, 01 4920 7655, 01 4920 7656, 01 4920 7657, 01 4920 7658, 01 4920 7659, 01 4920 7660, 01 4920 7661, 01 4920 7662, 01 4920 7663, 01 4920 7664, 01 4920 7665, 01 4920 7666, 01 4920 7667, 01 4920 7668, 01 4920 7669, 01 4920 7670, 01 4920 7671, 01 4920 7672, 01 4920 7673, 01 4920 7674, 01 4920 7675, 01 4920 7676, 01 4920 7677, 01 4920 7678, 01 4920 7679, 01 4920 7680, 01 4920 7681, 01 4920 7682, 01 4920 7683, 01 4920 7684, 01 4920 7685, 01 4920 7686, 01 4920 7687, 01 4920 7688, 01 4920 7689, 01 4920 7690, 01 4920 7691, 01 4920 7692, 01 4920 7693, 01 4920 7694, 01 4920 7695, 01 4920 7696, 01 4920 7697, 01 4920 7698, 01 4920 7699, 01 4920 7700, 01 4920 7701, 01 4920 7702, 01 4920 7703, 01 4920 7704, 01 4920 7705, 01 4920 7706, 01 4920 7707, 01 4920 7708, 01 4920 7709, 01 4920 7710, 01 4920 7711, 01 4920 7712, 01 4920 7713, 01 4920 7714, 01 4920 7715, 01 4920 7716, 01 4920 7717, 01 4920 7718, 01 4920 7719, 01 4920 7720, 01 4920 7721, 01 4920 7722, 01 4920 7723, 01 4920 7724, 01 4920 7725, 01 4920 7726, 01 4920 7727, 01 4920 7728, 01 4920 7729, 01 4920 7730, 01 4920 7731, 01 4920 7732, 01 4920 7733, 01 4920 7734, 01 4920 7735, 01 4920 7736, 01 4920 7737, 01 4920 7738, 01 4920 7739, 01 4920 7740, 01 4

PROJEKTANTSKI URED:
GRAĐEVINA:
MJESTO I DATUM:

URED OVLAŠTENE ARHITEKTICE MARINA ZAJEC, DRENOVAČKA 4, 10298 DONJA BISTRA
PARK ZA VJEŽBANJE PUNAT
BISTRA, LISTOPAD 2016.

INVESTITOR:
OPĆINA PUNAT
NOVI PUT 2
51521 PUNAT
OIB: 59398328383

IMENOVANJE GLAVNE PROJEKTANTICE

Temeljem članka 52. stavak 2. Zakona o gradnji (NN 153/13) imenuje se:

Marina Zajec dipl.ing.arh.

za glavnu projektanticu na projektu

građevine: Park za vježbanje, u ulici Obala, 51521 Punat,
na dijelu k.č.br. 9136/1 k.o. Punat

projekt: Glavni projekt TD 1310-16-GL

Imenovana projektantica ima Rješenje o upisu u Imenik ovlaštenih arhitekata s rednim brojem upisa 3458 od 8.4.2009. (Klasa: UP/I-350-07/09-01/3458, Ur. broj: 314-01-09-1), te je s time stekla pravo korištenja strukovnog naziva 'Ovlaštena arhitektica'.

INVESTITOR

MJESTO I DATUM:
Bistra, listopad 2016.

PROJEKTANTSKI URED:
GRAĐEVINA:
MJESTO I DATUM:

URED OVLAŠTENE ARHITEKTICE MARINA ZAJEC, DRENOVAČKA 4, 10298 DONJA BISTRA
PARK ZA VJEŽBANJE PUNAT
BISTRA, LISTOPAD 2016.

PROJEKTANTSKI URED:
URED OVLAŠTENE ARHITEKTICE
MARINA ZAJEC DIPL.ING.ARH.
DRENOVAČKA 4, POLJANICA BISTRANSKA
10298 DONJA BISTRA
OIB: 81658366854
TEL. + 385 1 3391 728
MOB. + 385 98 795 790
MAIL. zajecmarina@gmail.com
WEB. www.marina-zajec.vacau.com

ISPRAVA O IMENOVANJU PROJEKTANTICE GLAVNOG ARHITEKTONSKOG PROJEKTA

Temeljem članka 51. stavak 2. Zakona o gradnji (NN 153/13) imenujem:

Marina Zajec dipl.ing.arh.

glavnom projektanticom na izradi Glavnog projekta / TD 1310-16-GL/ parka za vježbanje, u ulici Obala, 51521 Pumat, na dijelu k.č.br. 9136/1 k.o. Pumat.

Imenovana projektantica je odgovorna za ispravnost, potpunost i usklađenost navedene tehničke dokumentacije.

Imenovana projektantica ima Rješenje o upisu u Imenik ovlaštenih arhitekata s rednim brojem upisa 3458 od 8.4.2009. (Klasa: UP/I-350-07/09-01/3458, Ur. broj: 314-01-09-1), te je s time stekla pravo korištenja strukovnog naziva 'Ovlaštena arhitektica'.

URED OVLAŠTENE ARHITEKTICE
MARINA ZAJEC DIPL.ING.ARH.

URED OVLAŠTENE ARHITEKTICE
MARINA ZAJEC
DRENOVAČKA 4, 10298 DONJA BISTRA



MJESTO I DATUM:
Bistra, listopad 2016.

GRAĐEVINA: Park za vježbanje, u ulici Obala, 51521 Punat,
na dijelu k.č.br. 9136/1 k.o. Punat

INVESTITOR: OPĆINA PUNAT, NOVI PUT 2, 51521 PUNAT, OIB: 92840587889

PROJEKTANTICA: Ovlaštena arhitektica Marina Zajec dipl.ing.arh.
Ured ovlaštene arhitektice Marina Zajec, Drenovačka 4, 10298 Donja Bistra

OZNAKA RJEŠENJA O UPISU U IMENIK OVLAŠTENIH ARHITEKATA:

Rješenje o upisu u Imenik ovlaštenih arhitekata s rednim brojem upisa 3458 od 8.4.2009. (Klasa: UP/I-350-07/09-01/3458, Ur. broj: 314-01-09-1)

T.D.BR.: 1310-16-GL

U skladu sa člankom 51. Zakona o gradnji (NN 153/13) te Pravilnikom o sadržaju izjave projektanta o usklađenosti glavnog projekta s odredbama posebnih zakona i drugih propisa (NN 98/99) projektantica daje:

IZJAVU O USKLAĐENOSTI

kojom se potvrđuje da je prije navedeni Glavni projekt usklađen s odredbama slijedećih zakona, propisa i smjernica:

- Zakon o gradnji (NN 153/13), Zakon o prostornom uređenju (NN 153/13) i Zakon o građevinskoj inspekciji (NN 153/13),
- Prostornim planom uređenja Općine Punat (Službene novine PGŽ br. 09/08, 30/10, 33/10 –pročišćeni tekst, 14/15)
- Urbanističkim planom uređenja 3 građevinskog područja naselja N1 – Centralno naselje Punat (Službene novine PGŽ br. 34/10,13/16)
- Zakon o poslovima i djelatnostima prostornog uređenja i gradnje (NN 78/15)
- Pravilnik o jednostavnim i drugim građevinama i radovima (NN 79/14, 41/15, 75/15),
- Pravilnik o osiguranju pristupačnosti građevina osobama s invaliditetom i smanjenom pokretljivošću (NN 78/13)
- HRN EN 1176:2008 Oprema za igrališta i igrališna površina,
- i svim zakonima, pravilnicima i posebnim propisima donesenim na temelju Zakona o gradnji (NN 153/13).

GLAVNA PROJEKTANTICA
Marina Zajec dipl.ing.arh.



Handwritten signature of Marina Zajec in blue ink.

MJESTO I DATUM:
Bistra, listopad 2016.

2.1. TEHNIČKI OPIS

2.1.1. Opis građevine

Park za vježbanje u naselju Punat izvodi se na javnoj zelenoj površini, dijelu k.č.9136/1 ko.Punat, koja se nalazi u ulici Obala u predjelu zvanom "Pod guštenu". Ista je Urbanističkim planom uređenja 3 građevinskog područja naselja N1 – Centralno naselje Punat namijenjena za sportsko – rekreacijsku namjenu i to za R1 – sport. Planira se zahvat na južnom dijelu k.č. 9136/1 k.o. Punat, južnije od postojećeg dječjeg igrališta. Plato je potpuno ravni i zatravnjeni teren na kojem se nalazi postojeća vegetacija koja ljeti stvara gustu hladovinu te omogućuje korištenje parka za vježbanje i u toplim ljetnim mjesecima.

Predviđa se uređenje terena formiranjem šljunčanog platoa od cca 222 m² na koji se trajno postavljaju sprave za vanjski fitness:

- kao Tip 9155 paralelna preča
- kao Tip 9157 istezanje mogu
- kao Tip 9169 kosa klupa dvostruka
- kao Tip 9170 paralelne preče na stupcu
- kao Tip 9171 sklekovi
- kao Tip 9300 univerzalne šipke
- kao Tip 9383 sw3 street workout park.

Postavlja se ukupno 7 sprava koje se postavljaju u krug, te time ujedno omogućuju "kružni trening" na otvorenom. Namijenjene su isključivo za osobe iznad 14 godina ili s ukupnom visinom većom od 140 cm. Tri su sprave namijenjene isključivo jednom korisniku, dvije su namijenjene za dva korisnika, te jedna za četiri i jedna za pet korisnika istovremeno, sve prema Uputama za rad na siguran način od proizvođača.

Obzirom da se radi o većem platou kojeg je potrebno zaštititi kao sigurnosnu zonu, predviđa se postavljanje šljunčane podloge u debljini od 30 cm na cijelom platou, te se planira njeno odvajanje rubnjakom prema preostalom dijelu travnate površine. Pristup do samog šljunčanog platoa planira se sa tri strane (zapad, sjeveroistok, jug) postavljanjem betonskih ploča u travi.

2.1.2. Opis faza građenja

Za predmetnu građevinu ne predviđa se fazno građenje.

2.1.3. Opis smještaja građevine na čestici

Park za vježbanje je smješten na dijelu k.č.br. 9136/1 k.o. Punat, ukupne površine od oko 240 m².

Obzirom na relativno veliku površinu postojećeg parka, željelo se minimalno intervenirati u prostoru sa postavom sprava za vježbanje, uz potpuno očuvanje postojeće vegetacije. Od postojeće vegetacije ondje se nalazi čempres (lat.Cupressus sempervirens), veći broj hrasta crnike (lat.Quercus ilex) te divlji kesten (lat. Aesculus hippocastanum) i njihov je značaj velik kao vegetacije, pogotovo u vidu stvaranja hladovine. Centralno između stabala se postavljaju sprave za vježbanje i rekreaciju. Plato ispod sprava uređuje se šljunčanom podlogom prema nacrtu u prilogu dok se pojas između iste podloge i obodnih prometnica i pješačkih staza uređuje sa travnjakom, u skladu s postojećim uređenjem.

2.1.4. Opis namjene građevine

Predviđa se uređenje javne zelene površine kao parka za vježbanje, a sve prema nacrtima u prilogu. Ista se površina sukladno UPU-u nalazi u R1b zoni koja je namijenjena je za sportsko-rekreacijsku namjenu.

2.1.5. Opis načina priključenja na prometnu površinu

Pristup do novoplaniranog parka za vježbanje omogućuju se pješačkim pristupima preko betonskih ploča u travi i to:

- sa sjeveroistoka od strane ulice Obala (pješački pristup 1)
- sa juga od strane ulice Obala i postojeće rampe (pješački pristup 2)
- sa zapada sa obalne šetnice (pješački pristup 3).

Pješački pristup 2 i 3 su prilagođeni i osobama smanjene pokretljivosti i s invaliditetom, dok na pješačkom pristupu 1 postoji visinska razlika (jedna stepenica) između postojećeg pločnika i travnate površine. Na pješačkom pristupu 3 se planira spuštanje postojećeg betonskog rubnjaka na visinu hodne površine u širini od 120 cm, kako bi se omogućio pristup osobama smanjene pokretljivosti i s invaliditetom.

2.1.6. Opis načina priključenja na komunalnu infrastrukturu

Ne predviđa se priključenje na komunalnu infrastrukturu (vodovod, odvodnju, elektroinstalacije).

Na predmetnoj čestici zahvatom nije predviđena izvedba vodonepropusnih opločenja koji bi doveli do potrebe rješavanja odvodnje oborinskih voda.

Ne predviđa se ugradnja elemenata javne rasvjete, obzirom da se u blizini samog obuhvata nalazi stup javne rasvjete.

2.1.7. Podaci o pokusnom radu

Za predmetnu građevinu nije potrebna provedba pokusnog rada.

2.2. DOKAZI O ISPUNJAVANJU TEMELJNIH I DRUGIH ZAHTJEVA

Mehanička otpornost i stabilnost

Mehanička otpornost i stabilnost sprava za rekreaciju i vježbanje na otvorenim prostorima i način izvedbe temelja definirani su prema specifikacijama proizvođača sprava za vježbanje i rekreaciju koji istu ugrađuje. Detalji su projektirani prema pravilima struke.

Sigurnost u slučaju požara

Park za vježbanje uređuje se na otvorenom i neograđenom prostoru s kojeg je evakuacija omogućena na susjedne parcele i do kojeg je moguće pristupiti vatrogasnim vozilima.

Higijena, zdravlje i okoliš

Planirani zahvat jest uređenje parka za rekreaciju i vježbanje. Uporabom istog ne utječe se negativno na okoliš jer su poduzete sve mjere zaštite okoliša koje su nužne prema važećim propisima.

Sav zemljani materijal koji će se skinuti radi iskopa temelja i šljunčane podloge, zbrinuti će se na zato propisani deponij.

Prema informacijama iz Uputa za rad na siguran način dobivenih od proizvođača opreme, sukladno standardu ISO 9001, već u fazi projektiranja i konstrukcije proizvoda sastavni elementi nesadrže kemikalije i

Štetne materije po okoliš te je time zbrinjavanje proizvoda olakšano. Po sastavnici dijelova vidljivo je da se odabrani proizvodi sastoje od dijelova koji su u cijelosti uporabljivi te ne ostavljaju štetne posljedice za ljude i okoliš.

Sigurnost i pristupačnost tijekom uporabe

Predmetni park za vježbanje projektiran je na način da ne predstavlja neprihvatljive rizike od nezgoda ili oštećenja tijekom uporabe. Na predmetnoj lokaciji ne postoje prepreke koje bi onemogućavale korištenje objekta osobama s invaliditetom i smanjene pokretljivosti, obzirom da je obuhvat postojećeg parka odnosno parka za vježbanje potpuno ravni plato. Pristup do postojećeg parka omogućen je sa više strana, a na južnoj strani se nalazi i rampa širine 150 cm koja vodi od nogostupa do platoa parka.

Projekt je izrađen u skladu s Pravilnikom o osiguranju pristupačnosti građevina osobama s invaliditetom i smanjene pokretljivosti (NN 78/13).

Sigurnost korištenja sprava dodatno je omogućena uređenjem sigurnosne zone oko svake sprave, u skladu s podacima dobivenim od proizvođača sprava. Sigurnosna zona korištenja sprava ne smije sadržavati nikakve objekte koji bi mogli doprinijeti ozljeđivanju korisnika (npr. stupci, otkriveni dijelovi temelja...). Cjelokupna površina sigurnosne zone mora biti ravnomjerno pokrivena istim materijalom i bez naglih prijelaza u nivou.

Zaštita od buke

Na predmetnoj lokaciji ne postoje potencijalni izvori buke, tako da buka koju zamjećuju korisnici ili osobe koje se nalaze u blizini ne predstavlja prijetnju njihovoj zdravlju.

Gospodarenje energijom i očuvanje topline

Predmetna građevina ne podliježe odredbama Tehničkog propisa o racionalnoj uporabi energije i toplinskoj zaštiti u zgradama (NN 128/15).

Održiva uporaba prirodnih izvora

Na predmetnoj lokaciji su kao završne obrade terena odabrani prirodni materijali (travnjak i šljunak) koji ne zagađuju okolinu i vodopropusni su. Materijal od iskopa tijekom građenja predviđeno je koristiti na samom gradilištu za planiranje terena, s time da je izvođač dužan višak materijala odvesti na zato propisani deponij po završetku gradnje.

Tehnička svojstva ugrađenih sprava za rekreaciju i vježbanje i završne obrade tla moraju nakon propisne ugradnje i održavanja podnositi sve utjecaje uobičajene uporabe i utjecaja okoline, tako da građevina ispunjava bitne zahtjeve i bude sigurna za korištenje.

Upute za održavanje i servisiranje daju se u skladu s uputama dobivenim od proizvođača. Ukoliko se tokom izvedbe mijenja oprema odabrana projektom, potrebno je uskladiti projekt i detalje ugradnje.

Sva oprema se mora održavati i servisirati prema prEN 16630:2014. Učestalost pregleda i održavanja ovisi o vrsti materijala, načinu upotrebe, vandalizmu, mjestu ugradnje, vrsti i količini zagađenosti zraka, starosti opreme i slično...

Pridržavanje uputa proizvođača jamči dug vijek i siguran način korištenje opreme, a proizvođač preporuča održavanje podijeljeno u tri razine.

1. Tjedni pregled - rutinska vizualna kontrola obuhvaća sljedeće:

- Pregled funkcionalne i strukturne cjelovitosti: provjeravaju se savijeni i oštećeni dijelovi, slomljeni dijelovi, popušteni vijci i spojevi.
- Pregled graničnika, odbojnika i pokretnih dijelova.
- Pregled dijelova koji nedostaju.
- Pregled svih površina, oštećenje boje, hrđa, ogrebotine, oštri rubovi.
- Provjera čvrstoće temelja i temeljnih vijaka, zemljane i travnate površine i zaštitne površine tla u zoni sigurnosti.
- Zbog vandalizma svakodnevno treba provjeriti gore navedene elemente.
- Sve eventualne nedostatke treba zapisati u dnevnik održavanja i odmah otkloniti, a opremu treba dovesti u ispravno stanje od strane ovlaštenog serviserera.

2. Mjesečno/tromjesečni pregled:

- Pregled svega iz prethodne stavke.
- Pregled olabavljenih spojeva i pojave zazora na pokretnim i nepokretnim dijelovima kao što su klizni i kuglični ležajevi, vijčani spojevi.
- Sve eventualne nedostatke treba zapisati u dnevnik održavanja i odmah otkloniti, a opremu treba dovesti u ispravno stanje od strane ovlaštenog serviserera

3. Godišnji ili glavni pregled:

- Pregled svega iz prethodnih stavki.
- Pregled svih dijelova oštećenih od utjecaja vremenskih i klimatskih prilika.
- Pregled dijelova trulih i oštećenih korozijom.
- Sve dijelove zamijeniti originalnim dijelovima iz liste zamjenskih dijelova.

Pregled i održavanje provoditi u skladu s uputama proizvođača za pojedinu spravu. Učestalost i način pregleda i održavanja određuju učestalost korištenja, vandalizam, mjesto ugradnje obzirom na klimatske uvjete (more, obala), zagađenost okoliša i starost proizvoda.

2.3. PROGRAM KONTROLE I OSIGURANJA KVALITETE

Ovaj program sadrži elemente koji moraju osigurati krajnji cilj: kvalitetu građevine, njeno korištenje i održavanje. Program kontrole i osiguranja kvalitete odnosi se na dvije faze: projektiranje i građenje, te korištenje i održavanje.

Arhitektonsko-građevinski radovi trebaju se izvesti prema projektu i prema važećim hrvatskim propisima i pravilima struke.

Izvođač je dužan prije početka radova proučiti projektnu dokumentaciju, te o svim primjedbama i eventualnim nedostacima obavijestiti investitora i projektanta.

Ukoliko se tijekom gradnje ukaže opravdana potreba za manjim odstupanjima ili promjenama projekta, izvođač je dužan prethodno pribaviti suglasnost projektanta.

Sav materijal koji se upotrebljava mora odgovarati hrvatskim standardima.

Osim materijala koji se ugrađuje, i svi radovi na građevini moraju biti izvedeni stručno i kvalitetno, a eventualne greške izvođač je dužan ispraviti o svom trošku.

Prije početka izvođenja, potrebno je izvršiti točno razmjeravanje i obilježavanje terena, a tek potom pristupiti izvedbi.

Prilikom izvedbe svih sprava vrijedi pravilo: temeljne stope se izbetoniraju te se nakon najmanje 72 sata sprave sidre sidrenim vijcima direktno u temelj.

Sva ugrađena igrala moraju biti izrađena u skladu s prEN 16630:2014, HRN EN 957-1:2005 i HRN EN 15312:2011 i HRN EN 1176:2008, i posjedovati uvjerenja o ispitivanju kvalitete proizvoda.

Korištenje i održavanje

Vlasnik je obavezan je koristiti i održavati predmetni park i sprave na način da ne ugrožava sigurnost ljudi. Sva oprema se mora održavati i servisirati prema prEN 16630:2014. Prema uputstvima proizvođača potrebno je raditi tjedne (rutinske vizualne) te mjesečne/tromjesečne i godišnje preglede, detaljniji opis dan je na stranicama 11 i 12 ovog teksta.

Popis primijenjenih zakona, propisa i normi

- Zakon o gradnji (NN 153/13), Zakon o prostornom uređenju (NN 153/13), Zakon o građevinskoj inspekciji (NN 153/13)
- Zakon o poslovima i djelatnostima prostornog uređenja i gradnje (NN 78/15)
- Zakon o komunalnom gospodarstvu (NN 26/03 – pročišćeni tekst, 82/04, 110/04, 178/04, 38/09, 79/09, 153/09, 49/11, 84/11, 90/11, 144/12, 94/13, 153/13, 147/14)
- Zakon o normizaciji (NN 80/13)
- Zakon o zaštiti od požara (NN 92/10)
- Pravilnik o uvjetima za vatrogasne pristupe (NN 35/94, 55/94 - ispravak i 142/03)
- Pravilnik o zahvatima u prostoru u kojima tijelo nadležno za zaštitu od požara ne sudjeluje u postupku izdavanja rješenja o uvjetima građenja, odnosno lokacijske dozvole (NN 115/11)
- Zakon o zaštiti okoliša (NN 80/13, 153/13, 78/15)
- Zakon o zaštiti od buke (NN 30/09, 55/13, 153/13, 41/16)
- Pravilnik o najvišim razinama buke u sredini u kojoj ljudi radi i borave (NN 145/04)
- Zakon o zaštiti prirode (NN 80/13)
- Zakon o građevnim proizvodima (NN 76/13, 30/14)
- Zakon o općoj sigurnosti proizvoda (NN 30/09, 139/10, 14/14)
- Zakon o tehničkim zahtjevima za proizvode i ocjeni sukladnosti (NN 80/13, 14/14)
- Tehnički propis za betonske konstrukcije (NN 139/09, 14/10, 125/10, 136/12)
- Tehnički propis za cement za betonske konstrukcije (NN 64/05 i 74/06)
- Tehnički propis za drvene konstrukcije (NN 121/07, 58/09, 125/10, 136/12)
- Pravilnik o osiguranju pristupačnosti građevinama osobama s invaliditetom i smanjene pokretljivosti

(NN 78/13)

- Zakon o državnoj izmjeri i katastru nekretnina (NN 16/07, 124/10)
- Zakon o javnim cestama (NN 84/11, 22/13, 54/13, 148/13, 92/14)
- Zakon o vodama (NN 153/09, 63/11, 130/11, 56/13, 14/14)
- HRN EN 1176-1:2008, Oprema za igrališta i igrališna površina – 1. dio: Opći sigurnosni zahtjevi i ispitne metode (EN 1176-1:2008)
- pr EN 16630:2014
- HRN EN 957-1:2005
- HRN EN 15312:2011.

2.4. ISKAZ PROCIJENJENIH TROŠKOVA GRAĐENJA

Građevinsko obrtnički radovi i radovi u okolišu	97.037,00 kn + PDV = 121.296,25 kn
Procijenjeni troškovi građenja ukupno	97.037,00 kn + PDV = 121.296,25 kn

Dodatno se preporuča uređenje i formiranje travnjaka na cijelom obuhvatu ispod postojeće pješačke staze na sjeveru i dječjeg igrališta te se dodatno daje iskaz procijenjenih troškova formiranja travnjaka.

Formiranje travnjaka	204.750,00 kn + PDV = 255.937,50 kn
Procijenjeni troškovi građenja ukupno	204.750,00 kn + PDV = 255.937,50 kn

2.5. POSEBNI TEHNIČKI UVJETI GRADNJE I GOSPODARENJE OTPADOM

Građevina mora biti izgrađena na način da se u što većoj mogućoj mjeri omogući održiva uporaba prirodnih izvora, ponovna uporaba ili mogućnost reciklaže građevine, njezinih materijala i dijelova nakon uklanjanja. Uz uporabu okolišu prihvatljivih sirovina i sekundarnih materijala u građevinama nužno je ostvariti što dužu trajnost građevine.

Predmetna lokacija se nakon dovršetka gradnje mora očistiti i urediti, a građevinski otpad se mora deponirati u skladu s posebnim propisima o gospodarenju građevnim otpadom.

Bistra, listopad 2016.

GLAVNA PROJEKTANTICA



MARINA ZAJEC
dipl.ing.arch.
OVLAŠTENA ARHITEKTICA
A 3458

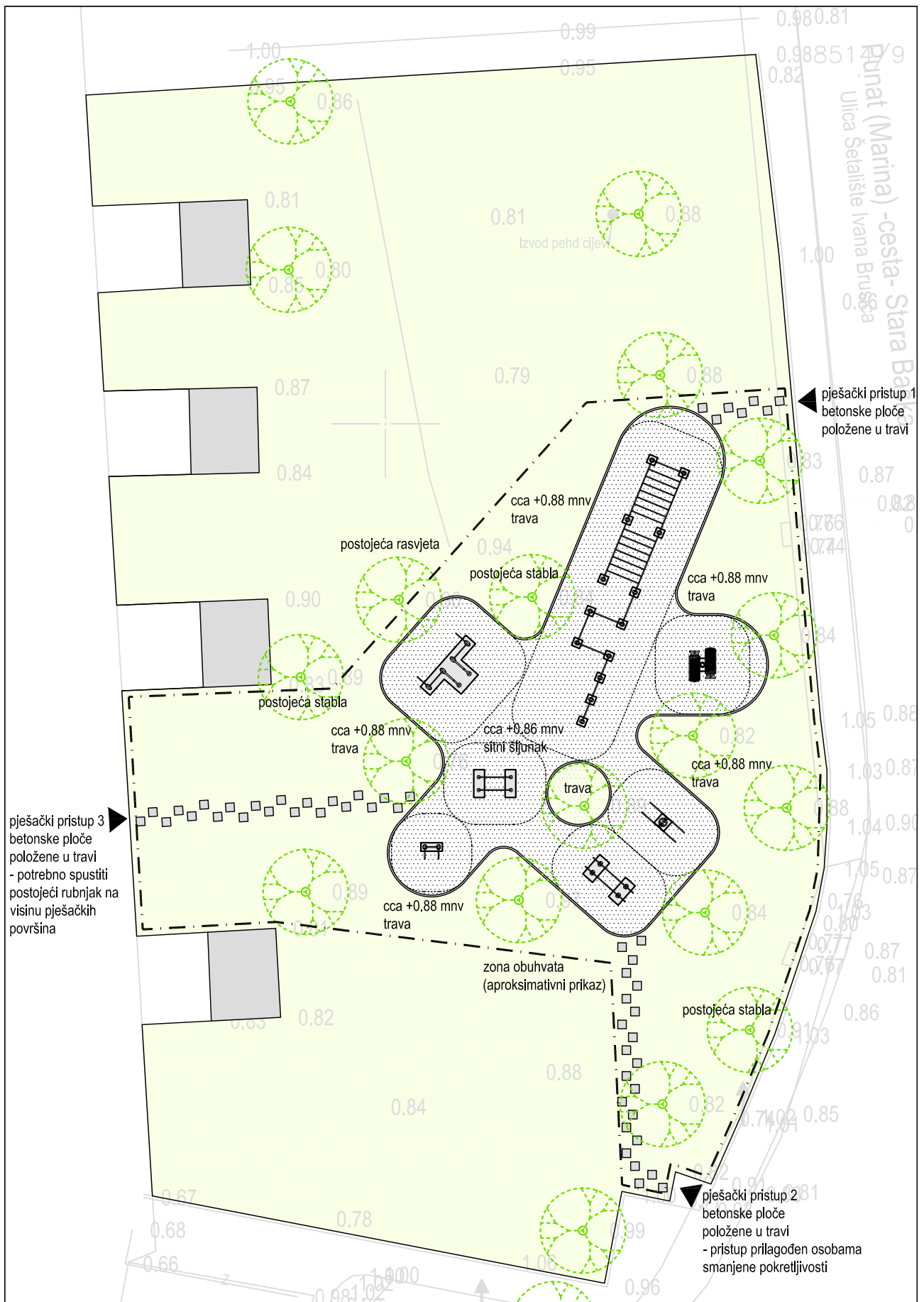

GRAĐEVINA:	PARK ZA VJEŽBANJE - PUNAT	
INVESTITOR:	OPĆINA PUNAT, NOVI PUT 2, 51521 PUNAT	
PROJEKT I DATUM IZRADE:	GLAVNI PROJEKT / TD 1310-16-GL / LISTOPAD 2016.	
PROJEKTANTSKI URED:	URED OVLAŠTENE ARHITEKTICE MARINA ZAJEC, DRENOVAČKA 4, 10298 DONJA BISTRA	
LIST 3.1.2:	SITUACIJA - UREĐENJE OKOLIŠA / PREKLAP S GEODETSKOM SNIMKOM	MJ 1:250
GLAVNA PROJEKTANTICA:	MARINA ZAJEC dipl.ing.arh.	 MARINA ZAJEC dipl.ing.arh. OVLAŠTENA ARHITEKTICA A 3458
SURADNICI:	FRANKA SPETIĆ mag.art.	
LOKACIJA:	DIO K.Č.BR. 9136/1 K.O. PUNAT JAVNA ZELENA POVRŠINA ULICA OBALA, 51521 PUNAT	

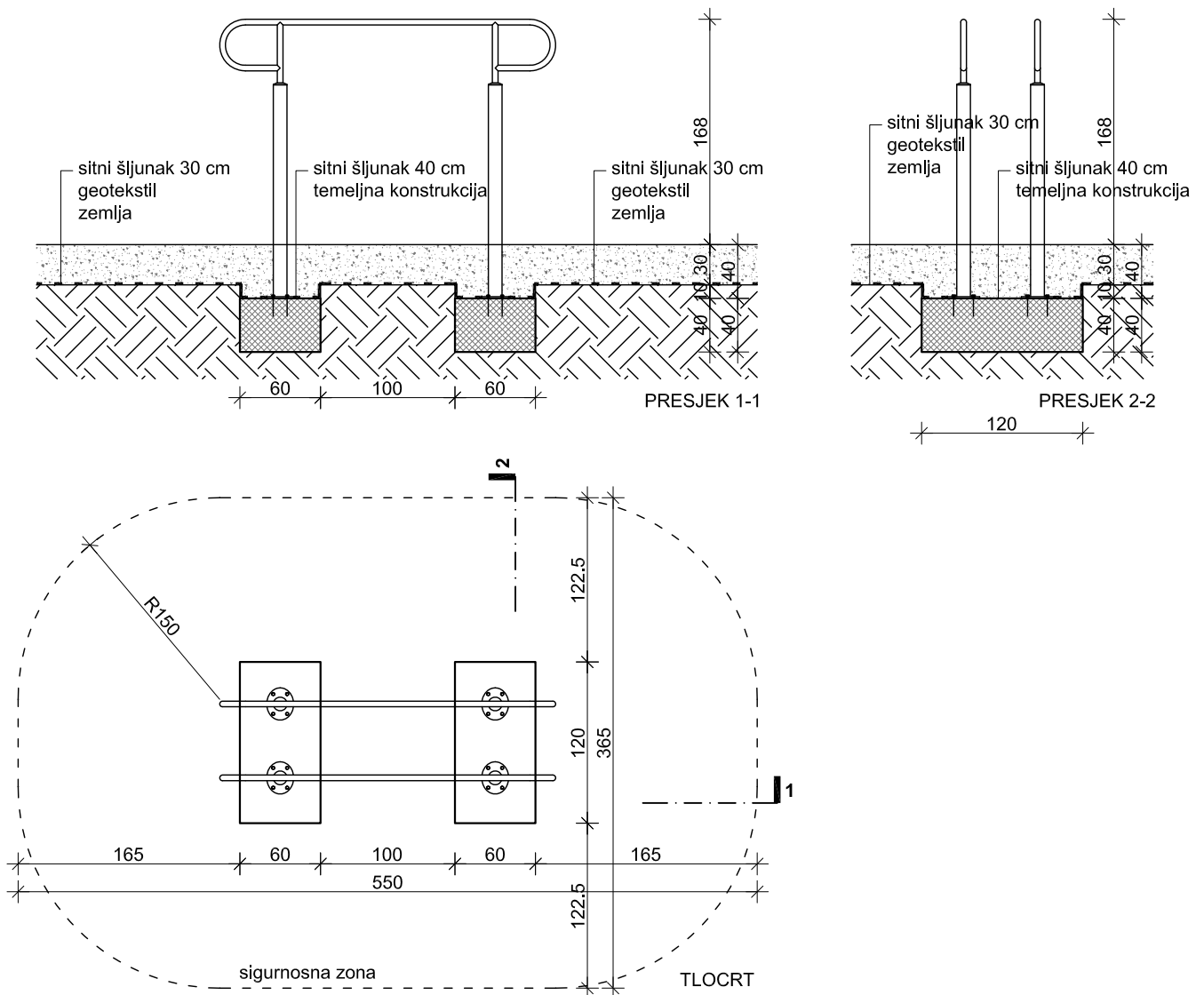

Paralelna preča je sprava za rekreaciju i vježbanje namijenjena osobama iznad 14 godina starosti ili ukupne visine veće od 140 cm.

Izrađena je od plastificiranih čeličnih cijevi, profila i limova, noseća konstrukcija temeljena je sidrenim vijcima u betonski temelj. Temeljne stope se betoniraju betonom kvalitete C25/30. Betonski temelj se izvodi na dubini od 40 cm od završne kote uređenog terena! Nakon ulijevanja treba proći 72 sata prije montiranja opreme.

Detaljniji opis i upute za ugradnju, održavanje i servisiranje dan je u troškovniku i tekstualnom dijelu ovog projekta.

Ugradnja i korištenje sprave mora biti u skladu s Uputama za rad na siguran način od proizvođača.

GRADEVINA:	PARK ZA VJEŽBANJE - PUNAT	
INVESTITOR:	OPĆINA PUNAT, NOVI PUT 2, 51521 PUNAT	
PROJEKT I DATUM IZRADE:	GLAVNI PROJEKT / TD 1310-16-GL / LISTOPAD 2016.	
PROJEKTANTSKI URED:	URED OVLAŠTENE ARHITEKTICE MARINA ZAJEC, DRENOVAČKA 4, 10298 DONJA BISTRA	
LIST 3.2.1:	DETALJI UGRADNJE - PARALELNA PREČA (SPRAVA KAO TIP 9155)	MJ 1:50
GLAVNA PROJEKTANTICA:	MARINA ZAJEC dipl.ing.arh.	 MARINA ZAJEC dipl.ing.arh. OVLAŠTENA ARHITEKTICA A 3458 
SURADNICI:	FRANKA SPETIĆ mag.art.	
LOKACIJA:	DIO K.Č.BR. 9136/1 K.O. PUNAT	
	JAVNA ZELENA POVRŠINA ULICA OBALA, 51521 PUNAT	

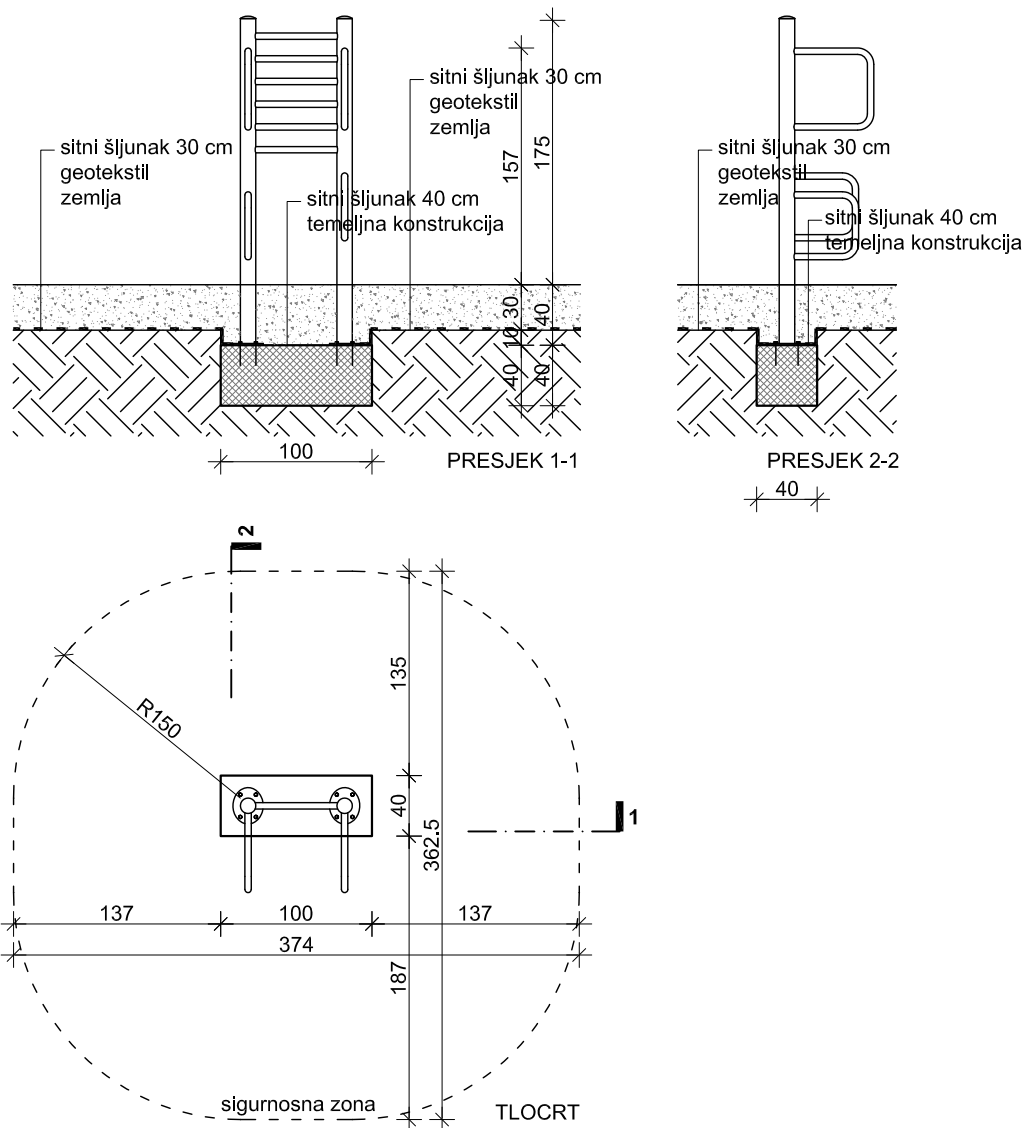

Sprava za istežanje nogu je sprava za rekreaciju i vježbanje namijenjena osobama iznad 14 godina starosti ili ukupne visine veće od 140 cm.

Izrađena je od plastificiranih čeličnih cijevi, profila i limova, noseća konstrukcija temeljena je sidrenim vijcima u betonski temelj. Temeljne stope se betoniraju betonom kvalitete C25/30. Betonski temelj se izvodi na dubini od 40 cm od završne kote uređenog terena! Nakon ulijevanja treba proći 72 sata prije montiranja opreme.

Detaljniji opis i upute za ugradnju, održavanje i servisiranje dan je u troškovniku i tekstualnom dijelu ovog projekta.

Ugradnja i korištenje sprave mora biti u skladu s Uputama za rad na siguran način od proizvođača.

GRAEVINA:	PARK ZA VJEŽBANJE - PUNAT	
INVESTITOR:	OPĆINA PUNAT, NOVI PUT 2, 51521 PUNAT	
PROJEKT I DATUM IZRADE:	GLAVNI PROJEKT / TD 1310-16-GL / LISTOPAD 2016.	
PROJEKTANTSKI URED:	URED OVLAŠTENE ARHITEKTICE MARINA ZAJEC, DRENOVAČKA 4, 10298 DONJA BISTRA	
LIST 3.2.2:	DETALJI UGRADNJE - SPRAVA ZA ISTEŽANJE NOGU (SPRAVA KAO TIP 9157)	MJ 1:50
GLAVNA PROJEKTANTICA:	MARINA ZAJEC dipl.ing.arh.	 MARINA ZAJEC dipl.ing.arh. OVLAŠTENA ARHITEKTICA A 3458
SURADNICI:	FRANKA SPETIĆ mag.art.	
LOKACIJA:	DIO K.Č.BR. 9136/1 K.O. PUNAT	
	JAVNA ZELENA POVRŠINA ULICA OBALA, 51521 PUNAT	

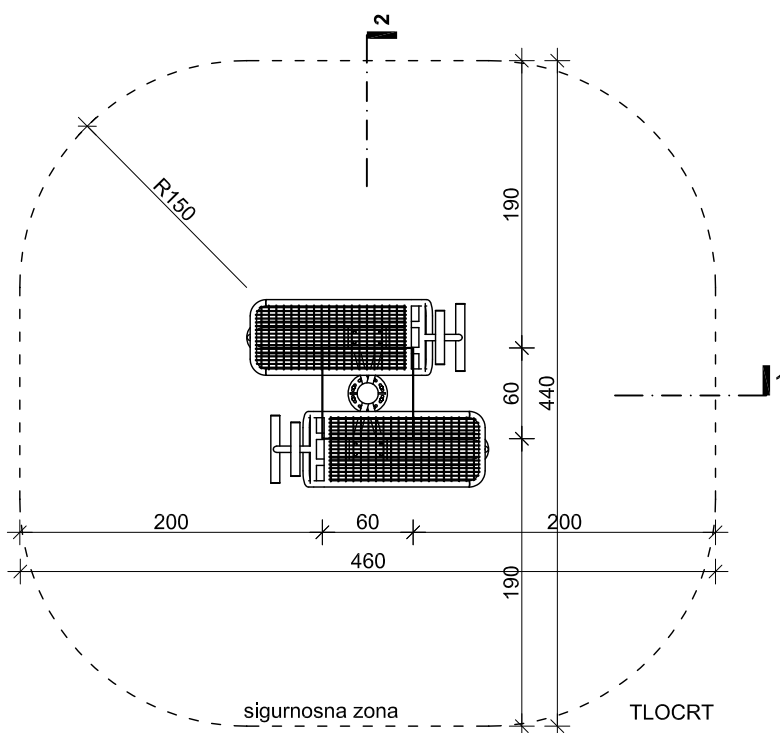
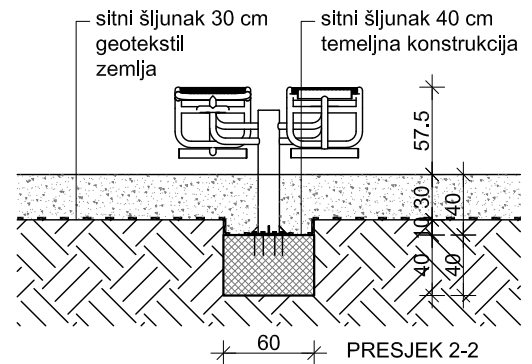
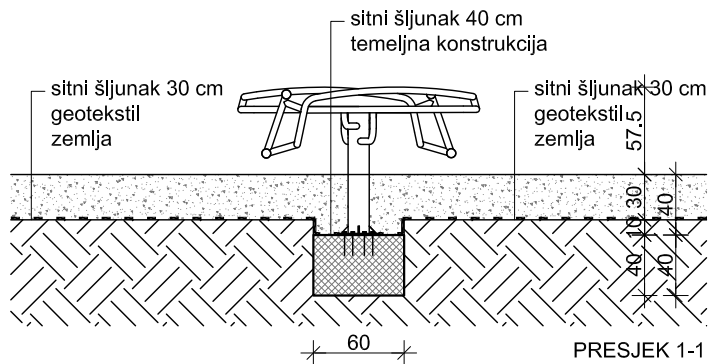

Dvostruka kosa klupa je sprava za rekreaciju i vježbanje namijenjena osobama iznad 14 godina starosti ili ukupne visine veće od 140 cm.

Izrađena je od plastificiranih čeličnih cijevi, profila i limova, noseća konstrukcija temeljena je sidrenim vijcima u betonski temelj. Temeljne stope se betoniraju betonom kvalitete C25/30. Betonski temelj se izvodi na dubini od 40 cm od završne kote uređenog terena! Nakon ulijevanja treba proći 72 sata prije montiranja opreme.

Detaljniji opis i upute za ugradnju, održavanje i servisiranje dan je u troškovniku i tekstualnom dijelu ovog projekta.

Ugradnja i korištenje sprave mora biti u skladu s Uputama za rad na siguran način od proizvođača.

GRADEVINA:	PARK ZA VJEŽBANJE - PUNAT	
INVESTITOR:	OPĆINA PUNAT, NOVI PUT 2, 51521 PUNAT	
PROJEKT I DATUM IZRADE:	GLAVNI PROJEKT / TD 1310-16-GL / LISTOPAD 2016.	
PROJEKTANTSKI URED:	URED OVLAŠTENE ARHITEKTICE MARINA ZAJEC, DRENOVAČKA 4, 10298 DONJA BISTRA	
LIST 3.2.3:	DETALJI UGRADNJE - DVOSTRUKA KOSA KLUPA (SPRAVA KAO TIP 9169)	MJ 1:50
GLAVNA PROJEKTANTICA:	MARINA ZAJEC dipl.ing.arh.	 MARINA ZAJEC dipl.ing.arh. OVLAŠTENA ARHITEKTICA A 3458
SURADNICI:	FRANKA SPETIĆ mag.art.	
LOKACIJA:	DIO K.Č.BR. 9136/1 K.O. PUNAT	
	JAVNA ZELENA POVRŠINA ULICA OBALA, 51521 PUNAT	

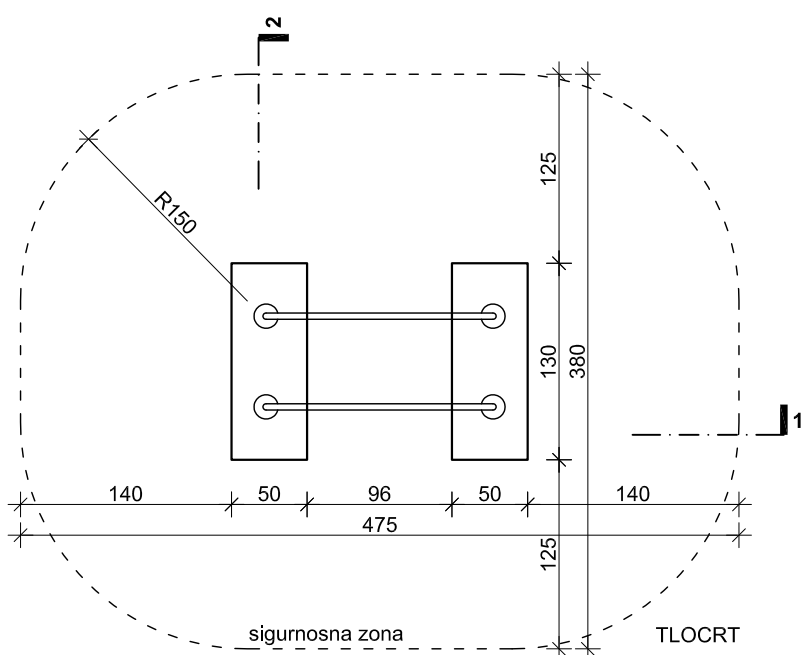
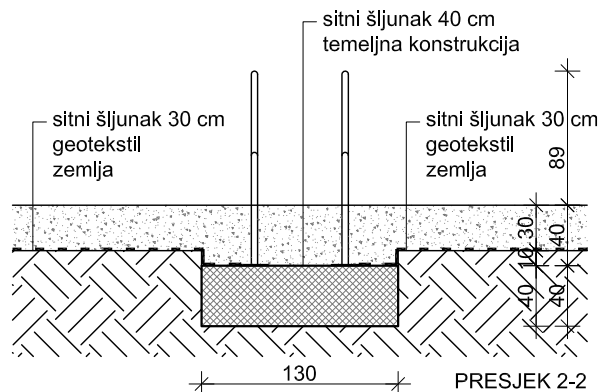
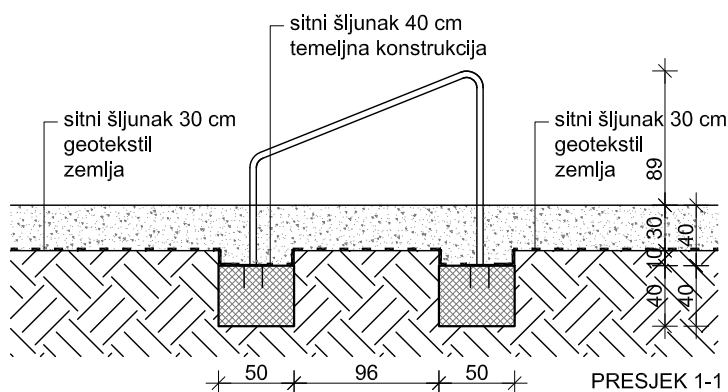

Sprava za sklekove je sprava za rekreaciju i vježbanje namijenjena osobama iznad 14 godina starosti ili ukupne visine veće od 140 cm.

Izrađena je od plastificiranih čeličnih cijevi, profila i limova, noseća konstrukcija temeljena je sidrenim vijcima u betonski temelj. Temeljne stope se betoniraju betonom kvalitete C25/30. Betonski temelj se izvodi na dubini od 40 cm od završne kote uređenog terena! Nakon ulijevanja treba proći 72 sata prije montiranja opreme.

Detaljniji opis i upute za ugradnju, održavanje i servisiranje dan je u troškovniku i tekstualnom dijelu ovog projekta.

Ugradnja i korištenje sprave mora biti u skladu s Uputama za rad na siguran način od proizvođača.

GRADEVINA:	PARK ZA VJEŽBANJE - PUNAT	
INVESTITOR:	OPĆINA PUNAT, NOVI PUT 2, 51521 PUNAT	
PROJEKT I DATUM IZRADE:	GLAVNI PROJEKT / TD 1310-16-GL / LISTOPAD 2016.	
PROJEKTANTSKI URED:	URED OVLAŠTENE ARHITEKTICE MARINA ZAJEC, DRENOVAČKA 4, 10298 DONJA BISTRA	
LIST 3.2.5:	DETALJI UGRADNJE - SPRAVA ZA SKLEKOVE (SPRAVA KAO TIP 9171)	MJ 1:50
GLAVNA PROJEKTANTICA:	MARINA ZAJEC dipl.ing.arh.	 MARINA ZAJEC dipl.ing.arh. OVLAŠTENA ARHITEKTICA A 3458
SURADNICI:	FRANKA SPETIĆ mag.art.	
LOKACIJA:	DIO K.Č.BR. 9136/1 K.O. PUNAT	
	JAVNA ZELENA POVRŠINA ULICA OBALA, 51521 PUNAT	

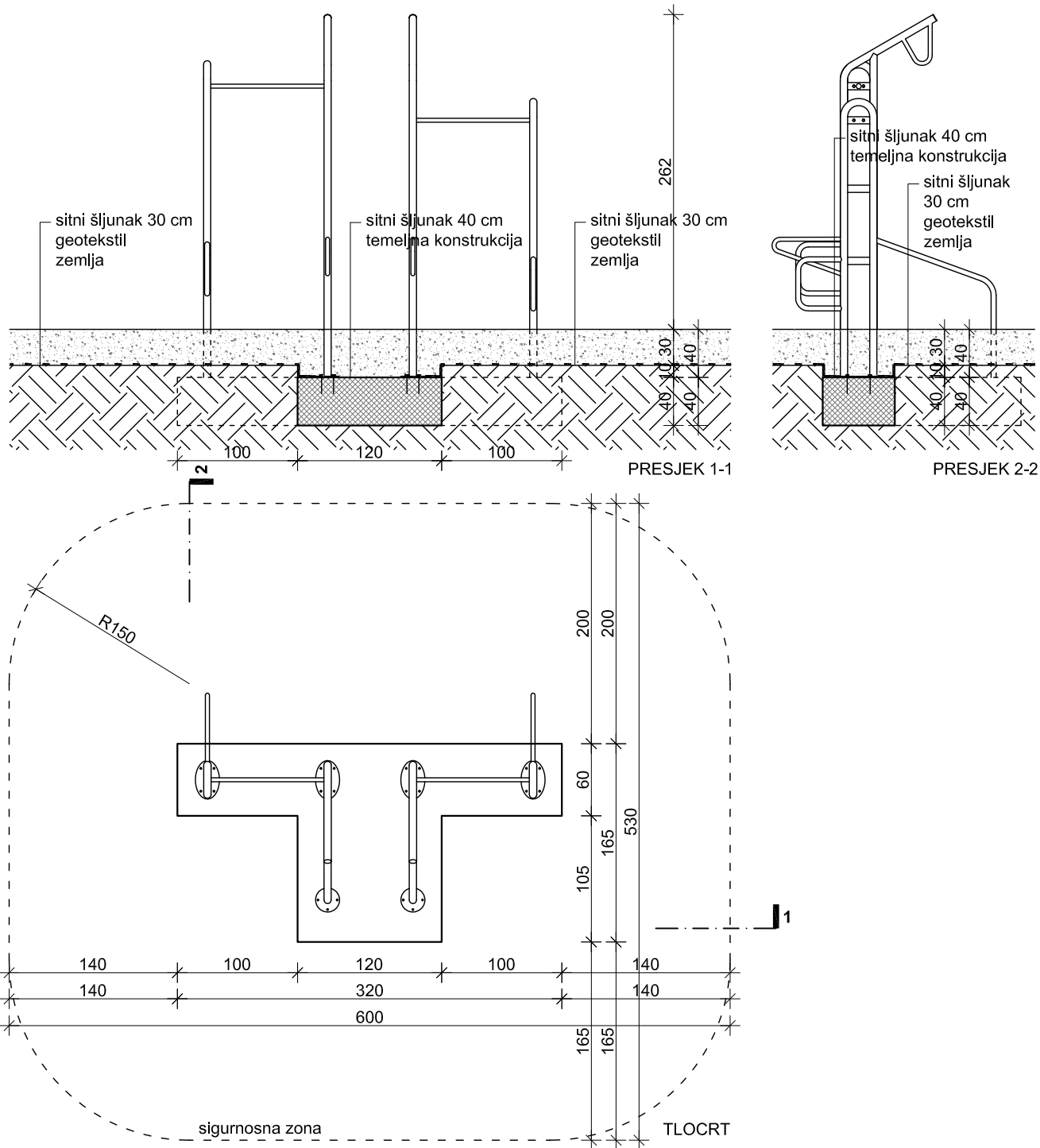

Univerzalne šipke su sprava za rekreaciju i vježbanje namijenjena osobama iznad 14 godina starosti ili ukupne visine veće od 140 cm.

Izrađena je od plastificiranih čeličnih cijevi, profila i limova, noseća konstrukcija temeljena je sidrenim vijcima u betonski temelj. Temeljne stope se betoniraju betonom kvalitete C25/30. Betonski temelj se izvodi na dubini od 40 cm od završne kote uređenog terena! Nakon ulijevanja treba proći 72 sata prije montiranja opreme.

Detaljniji opis i upute za ugradnju, održavanje i servisiranje dan je u troškovniku i tekstualnom dijelu ovog projekta.

Ugradnja i korištenje sprave mora biti u skladu s Uputama za rad na siguran način od proizvođača.

GRAĐEVINA:	PARK ZA VJEŽBANJE - PUNAT	
INVESTITOR:	OPĆINA PUNAT, NOVI PUT 2, 51521 PUNAT	
PROJEKT I DATUM IZRADE:	GLAVNI PROJEKT / TD 1310-16-GL / LISTOPAD 2016.	
PROJEKTANTSKI URED:	URED OVLAŠTENE ARHITEKTICE MARINA ZAJEC, DRENOVAČKA 4, 10298 DONJA BISTRA	
LIST 3.2.6:	DETALJI UGRADNJE - UNIVERZALNE ŠIPKE (SPRAVA KAO TIP 9300)	MJ 1:50
GLAVNA PROJEKTANTICA:	MARINA ZAJEC dipl.ing.arh.	 MARINA ZAJEC dipl.ing.arh. OVLAŠTENA ARHITEKTICA A 3458
SURADNICI:	FRANKA SPETIĆ mag.art.	
LOKACIJA:	DIO K.Č.BR. 9136/1 K.O. PUNAT	
	JAVNA ZELENA POVRŠINA ULICA OBALA, 51521 PUNAT	

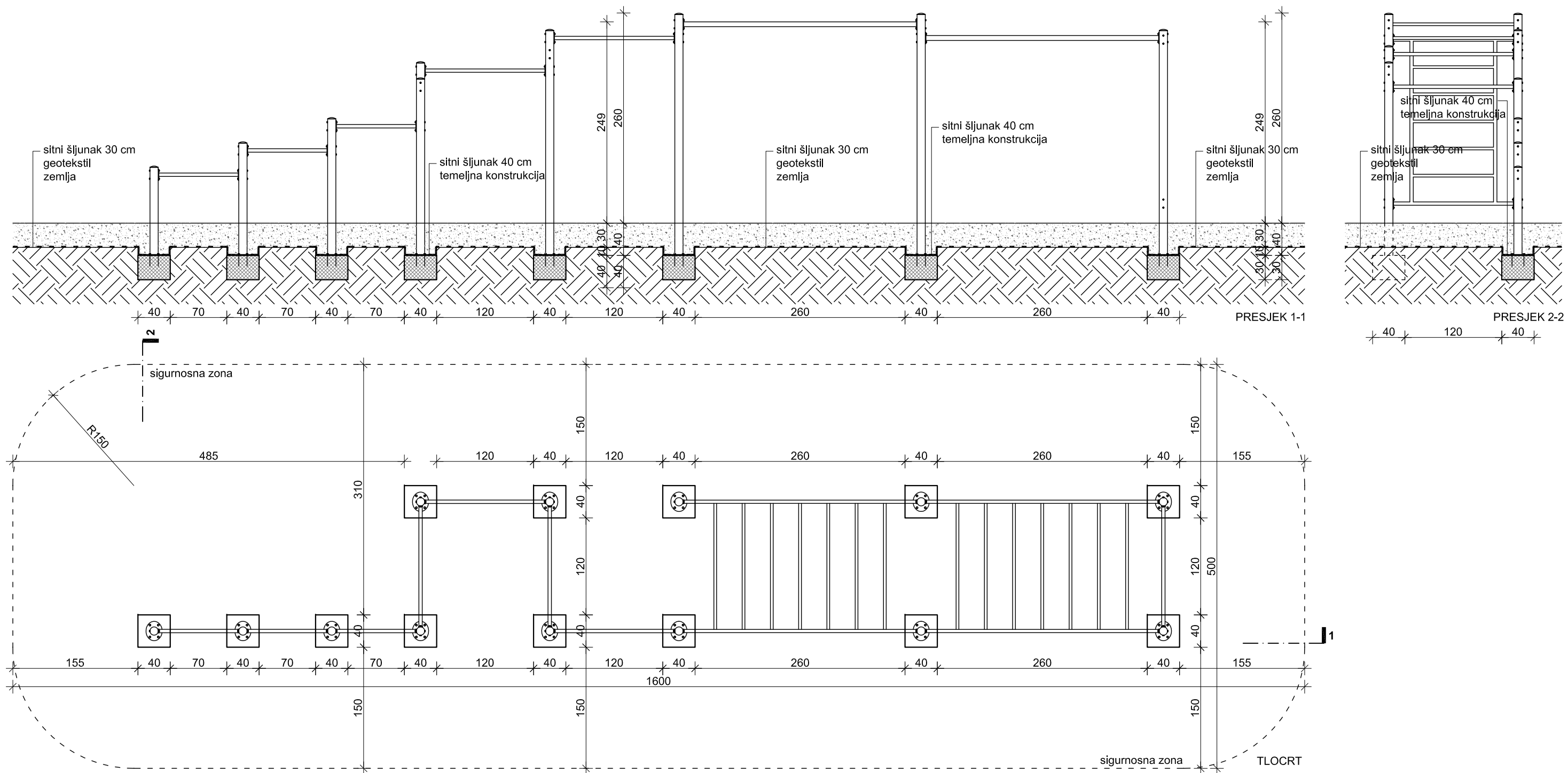

SW3 street workout park je sprava za rekreaciju i vježbanje namijenjena osobama iznad 14 godina starosti ili ukupne visine veće od 140 cm. Sastoji se od vertikalnih i horizontalnih ljestvi, četverovisinskog vratla i malog trovisinskog vratla.

Izrađena je od plastificiranih čeličnih cijevi, profila i limova, noseća konstrukcija temeljena je sidrenim vijcima u betonski temelj. Temeljne stope se betoniraju betonom kvalitete C25/30. Betonski temelj se izvodi na dubini od 40 cm od završne kote uređenog terena! Nakon ulijevanja treba proći 72 sata prije montiranja opreme.

Detaljniji opis i upute za ugradnju, održavanje i servisiranje dan je u troškovniku i tekstualnom dijelu ovog projekta.

Ugradnja i korištenje sprave mora biti u skladu s Uputama za rad na siguran način od proizvođača.

GRAĐEVINA:	PARK ZA VJEŽBANJE - PUNAT	
INVESTITOR:	OPĆINA PUNAT, NOVI PUT 2, 51521 PUNAT	
PROJEKT I DATUM IZRADE:	GLAVNI PROJEKT / TD 1310-16-GL / LISTOPAD 2016.	
PROJEKTANTSKI URED:	URED OVLAŠTENE ARHITEKTICE MARINA ZAJEC, DRENOVAČKA 4, 10298 DONJA BISTRA	
LIST 3.2.7:	DETALJI UGRADNJE - SW3 STREET WORKOUT PARK (SPRAVA KAO TIP 9383)	MJ 1:50
GLAVNA PROJEKTANTICA:	MARINA ZAJEC dipl.ing.arh.	
SURADNICI:	FRANKA SPETIĆ mag.art.	
LOKACIJA:	DIO K.Č.BR. 9136/1 K.O. PUNAT JAVNA ZELENA POVRŠINA ULICA OBALA, 51521 PUNAT	



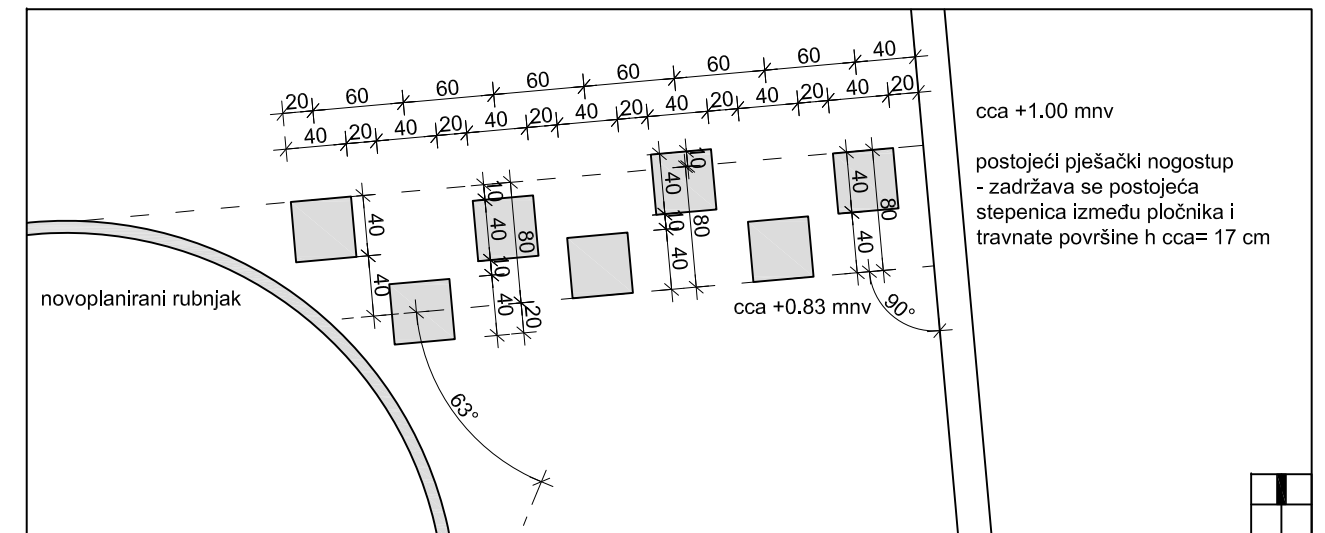

PJEŠAČKI PRISTUP 1

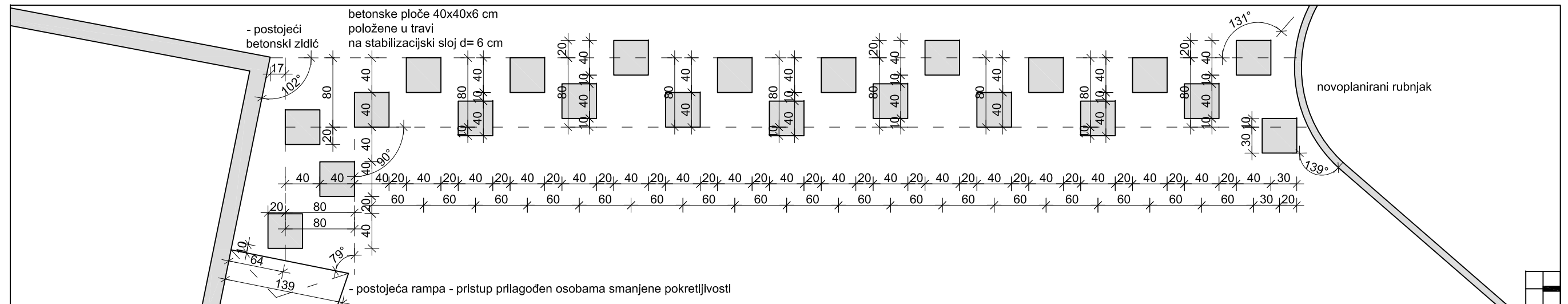

PJEŠAČKI PRISTUP 2

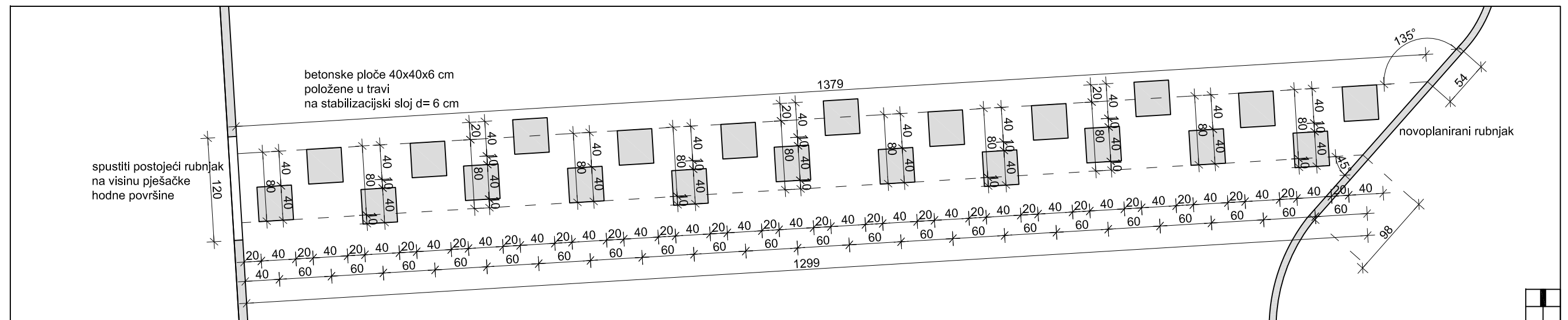

PJEŠAČKI PRISTUP 3

GRAĐEVINA:	PARK ZA VJEŽBANJE - PUNAT
INVESTITOR:	OPĆINA PUNAT, NOVI PUT 2, 51521 PUNAT
PROJEKT I DATUM IZRADE:	GLAVNI PROJEKT / TD 1310-16-GL / LISTOPAD 2016.
PROJEKTANTSKI URED:	URED OVLAŠTENE ARHITEKTICE MARINA ZAJEC, DRENOVAČKA 4, 10298 DONJA BISTRA
LIST 3.2.8:	DETALJI UGRADNJE - SHEMA POLAGANJA PLOČA - PJEŠAČKI PRISTUPI MJ 1:50
GLAVNA PROJEKTANTICA:	MARINA ZAJEC dipl.ing.arh.
SURADNICI:	FRANKA SPETIĆ mag.art.
LOKACIJA:	DIO K.Č.BR. 9136/1 K.O. PUNAT JAVNA ZELENA POVRŠINA ULICA OBALA, 51521 PUNAT





POGLED SA ZAPADA



POGLED IZ ZRAKA



POGLED S ISTOKA

GRAĐEVINA:	PARK ZA VJEŽBANJE - PUNAT	
INVESTITOR:	OPĆINA PUNAT, NOVI PUT 2, 51521 PUNAT	
PROJEKT I DATUM IZRADE:	GLAVNI PROJEKT / TD 1310-16-GL / LISTOPAD 2016.	
PROJEKTANTSKI URED:	URED OVLAŠTENE ARHITEKTICE MARINA ZAJEC, DRENOVAČKA 4, 10298 DONJA BISTRA	
LIST 3.3.1:	PROSTORNI PRIKAZI	
GLAVNA PROJEKTANTICA:	MARINA ZAJEC dipl.ing.arh.	 MARINA ZAJEC dipl.ing.arh. OVLAŠTENA ARHITEKTICA A 3458
SURADNICI:	FRANKA SPETIĆ mag.art.	
LOKACIJA:	DIO K.Č.BR. 9136/1 K.O. PUNAT	
	JAVNA ZELENA POVRŠINA ULICA OBALA, 51521 PUNAT	



POGLED SA JUGOZAPADA



POGLED IZ ZRAKA

GRADEVINA:	PARK ZA VJEŽBANJE - PUNAT	
INVESTITOR:	OPĆINA PUNAT, NOVI PUT 2, 51521 PUNAT	
PROJEKT I DATUM IZRADE:	GLAVNI PROJEKT / TD 1310-16-GL / LISTOPAD 2016.	
PROJEKTANTSKI URED:	URED OVLAŠTENE ARHITEKTICE MARINA ZAJEC, DRENOVAČKA 4, 10298 DONJA BISTRA	
LIST 3.3.2:	PROSTORNI PRIKAZI	
GLAVNA PROJEKTANTICA:	MARINA ZAJEC dipl.ing.arh.	 MARINA ZAJEC dipl.ing.arh. OVLAŠTENA ARHITEKTICA A 3458
SURADNICI:	FRANKA SPETIĆ mag.art.	
LOKACIJA:	DIO K.Č.BR. 9136/1 K.O. PUNAT	
	JAVNA ZELENA POVRŠINA ULICA OBALA, 51521 PUNAT	



POGLED SA ZAPADA



POGLED SA SJEVEROISTOKA

GRAĐEVINA:	PARK ZA VJEŽBANJE - PUNAT	
INVESTITOR:	OPĆINA PUNAT, NOVI PUT 2, 51521 PUNAT	
PROJEKT I DATUM IZRADE:	GLAVNI PROJEKT / TD 1310-16-GL / LISTOPAD 2016.	
PROJEKTANTSKI URED:	URED OVLAŠTENE ARHITEKTICE MARINA ZAJEC, DRENOVAČKA 4, 10298 DONJA BISTRA	
LIST 3.3.3:	PROSTORNI PRIKAZI	
GLAVNA PROJEKTANTICA:	MARINA ZAJEC dipl.ing.arh.	 MARINA ZAJEC dipl.ing.arh. OVLAŠTENA ARHITEKTICA A 3458
SURADNICI:	FRANKA SPETIĆ mag.art.	
LOKACIJA:	DIO K.Č.BR. 9136/1 K.O. PUNAT	
	JAVNA ZELENA POVRŠINA ULICA OBALA, 51521 PUNAT	



POGLED SA SJEVERA



POGLED SA JUGOISTOKA



POGLED SA JUGA

GRAĐEVINA:	PARK ZA VJEŽBANJE - PUNAT	
INVESTITOR:	OPĆINA PUNAT, NOVI PUT 2, 51521 PUNAT	
PROJEKT I DATUM IZRADE:	GLAVNI PROJEKT / TD 1310-16-GL / LISTOPAD 2016.	
PROJEKTANTSKI URED:	URED OVLAŠTENE ARHITEKTICE MARINA ZAJEC, DRENOVAČKA 4, 10298 DONJA BISTRA	
LIST 3.3.4:	PROSTORNI PRIKAZI	
GLAVNA PROJEKTANTICA:	MARINA ZAJEC dipl.ing.arh.	 MARINA ZAJEC dipl.ing.arh. OVLAŠTENA ARHITEKTICA A 3458
SURADNICI:	FRANKA SPETIĆ mag.art.	
LOKACIJA:	DIO K.Č.BR. 9136/1 K.O. PUNAT	
	JAVNA ZELENA POVRŠINA ULICA OBALA, 51521 PUNAT	